

講義室



休憩スペース



カフェテリア



慶尙大学 国際教育院  
未来生涯教育短期大学

# 人を育てる 慶尙大学

<http://www.kyungmin.ac.kr>

## 慶尙大学 韓国語学堂

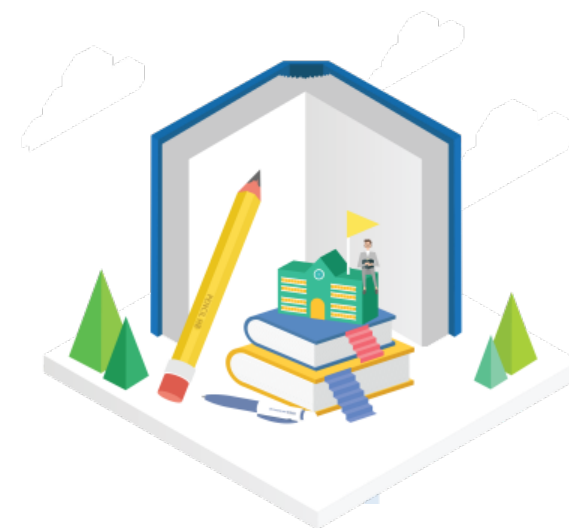

Seobu-ro, Uijeongbu-si, Gyeonggi-do, Republic  
of Korea, Kyungmin University(Seungtaegwan  
407) FAX 031-828-771  
TEL 031-828-7711~4 5  
EMAIL [kmuwld@gmail.com](mailto:kmuwld@gmail.com)

”

# 韓国語 正規課程

韓国語正規課程は、外国人および在外韓国人を対象に韓国語学習と文化の研究および韓国に対する理解を高め、韓国語を通じて韓国文化と教育、技術を学び、これらを通じて暮らしの可能性を広げようと開設された課程です。

**志願資格** 高等学校以上又はそれに相当する学力のある外国人及び在外同胞

## ■ 教育課程

区分	教育時間	全教育時間	各クラスの定員
午前クラス	09:00 ~ 13:00 (4時間)	200時間 (4時間, 5日、10週)	20名

段階	学習対象及び学習内容
初級	1級 ハングルの形と音節構造の特性及び正書法の教育 日常生活に必要な韓国語及び韓国文化の教育
	2級 正確な発音を身に付け、矯正しながら音変化の識別 日常生活と公共施設の利用に必要な韓国語教育
中級	3級 多様な公共施設の利用と社会的関係の維持に必要な基礎 的言語機能の習得
	4級 擬音語、擬態語、諺など、語彙と頻繁に使われる時事用 語の教育
高級	5級 経済、社会、文化等、専門分野の研究や業務遂行に必要な 韓国語、韓国文化の教育
	6級

**■ 志願手続き** 支援受付Eメール : kmuwld@gmail.com

▶ 海外志願(D4ビザ 申請者) ※入学の為のビザ及び発給関連事項は、本国の大使館や領事館又は出入国管理事務所にて要確認

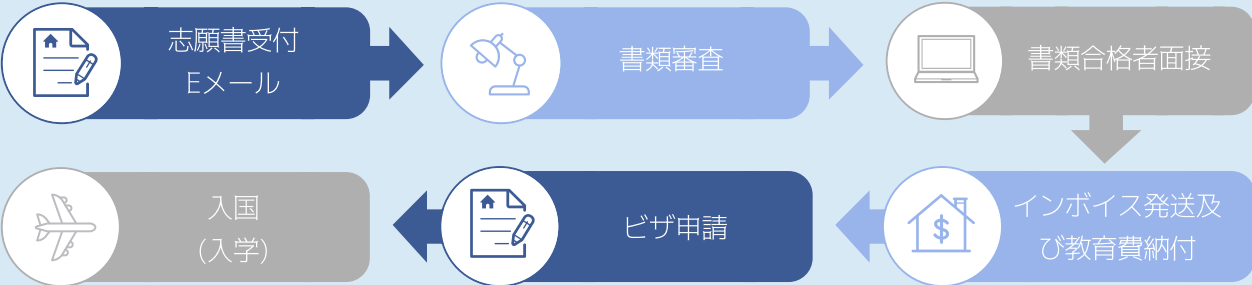

**■ 書類受付日程** ※下記日程は、状況により変動する可能性あり

受付終了	面接	合格者発表	授業期間
2202.04.30.(土)	2022.05.03.(火) ~ 05.05.(木)	2022.05.06.(金)	2022.07.04.(月) ~ 09.09.(金)

## ■ 教育費

区分	選考料	授業料	保険料
学期	50,000ウォン (入学時のみ)	1,000,000ウォン	韓国健康保健 義務加入 (個人負担)

## ■ 奨学金

区分	対象	金額
TOPIK奨学金	韓国語能力試験 の好成績獲得者	1級 100,000ウォン
		2級 200,000ウォン
		3級 300,000ウォン
		4級 400,000ウォン
		5級 500,000ウォン
		6級 600,000ウォン
皆勤賞	出席率 100%	100,000ウォン
成績優秀者	学級別優秀者	100,000ウォン

## ■ 願書 チェックリスト

区分	番号	提出書類	v
本校の様式	1	韓国語学堂の入学願書1部	<input type="checkbox"/>
	2	留学費用負担誓約書 -留学費用負担誓約書の 1)在職証明書又は事業者登録証 1部 2)所得証明書等の所得を確認できる書類 1部	<input type="checkbox"/>
	3	自己紹介1部	<input type="checkbox"/>
	4	個人情報の収集・利用・第三者への提供同意書 (留学生活) 1部	<input type="checkbox"/>
学力	5	高等学校卒業(見込み)証明書及び高等学校全過程 の成績証明書 各1部 -以下の内1つ選択 1)アポスティーユ(Apostille)証明を受けた証明書 2)出身学校の国家駐在韓国領事又は在韓公館領事 の確認を受けた学位等の証明書	<input type="checkbox"/>
財政	6	本人の預金残高証明書 -本人又は父(母)親の証明書、結婚移民者は配偶者 の証明書も可能。約USD10,000以上	<input type="checkbox"/>
国籍	7	本人のパスポート及び身分証明書の写し 1部	<input type="checkbox"/>
	8	両親のパスポート及び身分証明書の写し1部 -パスポート又は該当国家の身分証明書若しくは両親 が韓国に在留中の場合は外国人登録証	<input type="checkbox"/>
	9	家族関係を証明できる書類(戸籍謄本等) -韓国語(又は英語)翻訳の公正証書提出	<input type="checkbox"/>

※全ての書類は書類受付終了日基準で30日以内に発給された書類でなければならない

▶ 韓国国内志願(その他のビザ所有者)

