



Certified University of IEQAS(International Education Quality Assurance System)



韓国語能力試験 (TOPIK) 施行機関



SOONGSIL UNIVERSITY 1897

スンシル

崇実大学 韓国語課程

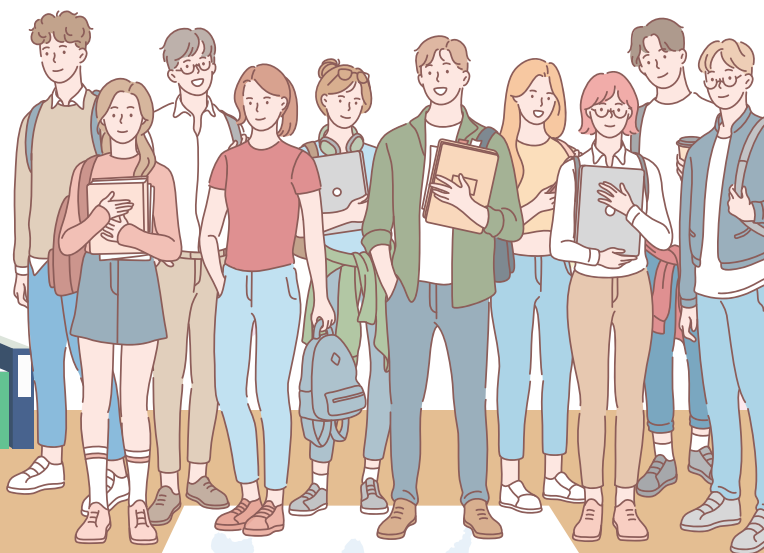

日程

年度	学期	期間	申込み期間	クラス分けテスト
2026	春	2026. 03. 09. ~ 2026. 05. 15.	2026. 01. 01. ~ 01. 20.	2026. 02. 25.
	夏	2026. 06. 08. ~ 2026. 08. 14.	2026. 04. 01. ~ 04. 20.	2026. 05. 27.
	秋	2026. 09. 07. ~ 2026. 11. 19.	2026. 07. 01. ~ 07. 20.	2026. 08. 26.
	冬	2026. 12. 07. ~ 2027. 02. 18.	2026. 10. 01. ~ 10. 20.	2026. 11. 25.

課程

学期	期間	授業時間	総時間	レベル(級)	クラス定員
四学期制 (春、夏、秋、冬)	10週間	午前クラス 月~金 09:00~13:00 午後クラス 月~金 13:30~17:30	200時間	3~6級 1~2級	15名程度



崇実大学入口駅 (7号線)



授業料

授業料: 1,600,000KRW (一期あたり)

*手数料: 70,000KRW (払い戻し不可)

奨学金制度

学費減免

学士課程及び大学院の在学学生、交換留学生の場合は、韓国語課程の授業料を30%減額

最優秀賞

正規課程の受講生のうち、各レベル(級)で最も優秀な成績を収めて、次の学期も申請している学生に支給

優秀賞

正規課程の受講生のうち、各クラス(班)で最も優秀な成績を収めて、次の学期も申請している学生には所定の奨学金を支給

皆勤賞

200時間全て出席した学生全員に賞品を授与

韓国語特別課程

文化体験

1期に1回、韓国の文化を体験しながら韓国の社会と文化に対する理解度を深める

映画上映

韓国映画を通じて韓国語と文化を学べる

申し込み手続き

対象: 高校卒業以上又はそれと同様の学歴があると認められた外国人及び在外朝鮮人

必要書類

- 1) 入学申請書(ホームページ作成もしくは添付された申請書作成のうちひとつ)
- 2) パスポートのコピー
- 3) 学生証用の写真(3.5×4.5cm)
- 4) 卒業証明書、卒業証明証認證書(アポステイーユまたは領事館認證書)
- 5) 本人または両親名義の銀行残高証明書(\$10,000USD以上)
(残高証明書が両親名義の場合家族関係証明書提出)

注意事項

- 1) 提出された書類は返却しません。
- 2) D-4-1ビザを申請する学生は、出入国管理所の指針に従って必ず2学期以上申請しなければなりません。
- 3) 本院に申請し入学許可を受けた者であっても、本国の韓国公館で別途のビザの発給審査を経ることになり、当該審査において不合格になりビザ発給を拒否された場合、当校入学は当然取り消しになります。

申込み手順

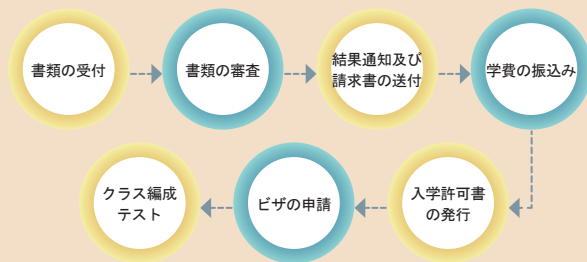

留学生サポートプログラム

学生相談

学習や生活全般にかけて相談を実施(日本語対応)

韓国の友達と交流

BUDDYプログラムを通じて崇実大学の在学学生との言語及び文化交流の機会を提供

キャンパスツアー

見学を希望する学生には入学前にキャンパスツアーを提供



寄宿舍

寄宿舍名	部屋のタイプ	金額(毎学期)	居住期間
Soongsil Residence Hall I	2人部屋	1,117,000KRW	春: 2026.03.04.~ 2026.05.22. 夏: 2026.06.01.~ 2026.08.21. 秋: 2026.08.31.~ 2026.11.22. 冬: 2026.11.30.~ 2027.02.21.

※ 上記の金額は2025年度基準であり、2026年2月中に2026年度の金額が確定する予定です。

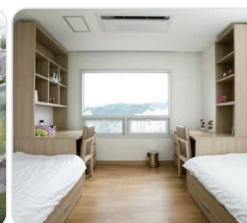

Soongsil Residence Hall I