



教育国际化力量认证制指定大学



韩国语能力试验 (TOPIK) 公式指定施行机关



SOONGSIL UNIVERSITY
1897



崇实大学 韩国语课程

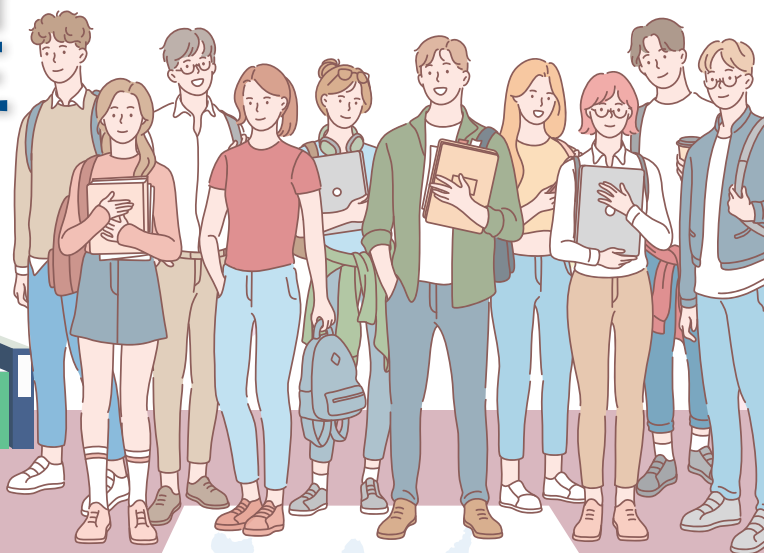

韩国语正规课程

年度	学期	开课日程	报名期间	分班考试
2026	春	2026. 03. 09 ~ 2026. 05. 15.	2026. 01. 01. ~ 01. 20.	2026. 02. 25.
	夏	2026. 06. 08. ~ 2026. 08. 14.	2026. 04. 01. ~ 04. 20.	2026. 05. 27.
	秋	2026. 09. 07. ~ 2026. 11. 19.	2026. 07. 01. ~ 07. 20.	2026. 08. 26.
	冬	2026. 12. 07. ~ 2027. 02. 18.	2026. 10. 01. ~ 10. 20.	2026. 11. 25.

课程介绍

开设学期	期间	上课时间	总课时	等级	班级人数
一年设4学期 (春, 夏, 秋, 冬)	10周	上午班 星期一~星期五 09:00~13:00	200小时	3级~6级	15人以内
		下午班 星期一~星期五 13:30~17:30		1级~2级	



崇实大入口站 (七号线)



学费以及报名费

学费：1,600,000韩币（每学期）

***报名费**：70,000韩币（不予退还）

***退还规定**

开学前	开课一周以内	开课一周以后
退还100%	退还70%	不予退还

*不接受个人原因的退款

奖学金制度

全年级优秀奖

全年级优秀奖（出勤80%以上、成绩90分以上）奖励给正规语学院在学并已缴纳下学期学费取得年级第一名的学生

优秀奖

奖励给正规语学院在学并取得班级第一名的学生（出勤80%以上、成绩80分以上）

全勤奖

没有缺课的同学（共200小时）

学费减免

崇实大学在读的本科生、研究生或交换生在申请语学院时、可以减免30%的学费

报名资格

课后辅导课程：高中及高中以上学历持有者

申请材料

- 1) 申请书（可以在网上直接申请/下载后用发邮件中选1）
- 2) 护照复印件
- 3) 用于学生证的照片（3.5×4.5cm）
- 4) 最终学历认证：毕业证书、学历认证报告（学信网认证/海牙认证）
- 5) 本人或者父母的 银行财产证明书（\$10,000USD 以上）
* 以父母名义提交的情况需要再提交家庭关系证明书
- 6) 户口本复印件
- 7)（父、母和本人户口簿分离时）亲属关系证明书
- 8) 父母在职证明书或收入证明书

注意

- 1) 为准确的文件审查、院方可追加要求文件。
- 2) 对文件的评价成绩概不公开、对不合格者不另行通知结果。
- 3) 通过伪造文件、虚假记载等不正当方法合格(入学)时、可取消合格(入学)资格
- 4) 提交的文件拒不返还。

宿舍信息

类型	房间	价格(12周)	参考	住宿期间
Soongsil Residence Hall I	双人间	1,117,000		春：2026.03.04.~ 2026.05.22. 夏：2026.06.01.~ 2026.08.21.
Global Brain Hall	双人间	559,000	仅限女生	秋：2026.08.31.~ 2026.11.22.
	四人间	450,000		冬：2026.11.30.~ 2027.02.21.

* 宿舍费及入住期间会有变化

报名程序

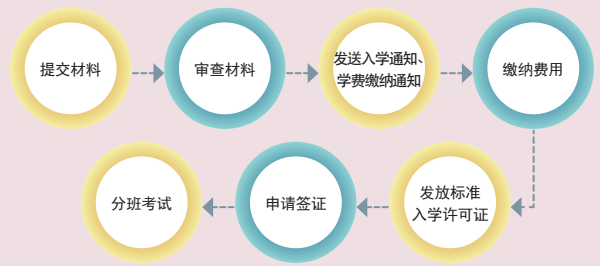

韩国语特色课程

多姿多彩的文化体验

一学期将举行1次以上的韩国文化体验课并举行照片画报大赛

观看韩国电影

通过观看韩国电影学习了解韩国的文化

学生服务

学生辅导

为学生提供关于学校生活的各项辅导（英语/汉语/日语）

留学生一对一交流活动

提供给留学生与崇实大学韩国在校生语言以及文化交流的机会

参观校园

为入学前的新生提供参观校园的机会



Soongsil Residence Hall I

