



BUSAN
UNIVERSITY OF
FOREIGN
STUDIES

**CENTER FOR
KOREAN LANGUAGE &
CULTURE EDUCATION**

부산외국어대학교
한국어문화교육원

교육과정 가이드북

KOREAN LANGUAGE &
CULTURE EDUCATION

PROGRAM BOOK

✧
Bright한 미래를 위한
정규과정

✧
Unique한 한국어 교육
단기과정

✧
Fun하고
다양한 행사와 문화 체험

✧
Systematic하게!
BUFS Campus





부산외국어대학교 한국어문화교육원 교육과정 가이드북

CONTENTS

한국어문화교육원 소개	03
정규과정	05
다양한 행사와 문화 체험	08
단기과정	10
입학 자격 및 신청	11
BUFS 기숙사 비용	13
캠퍼스 시설 안내	14
중국어(中文)	16
일본어(日本語)	17
베트남어(TIẾNG VIỆT)	18
러시아어(РУССКИЙ)	19

안녕하십니까?

부산외국어대학교 한국어문화교육원(이하 한국어문화교육원)은
다언어·다문화의 세계시민 양성이라는 교육 이념을 실천하고 있는 한국어 교육기관으로,
부산외국어대학교를 비롯하여 국내 대학 및 대학원에서
공부하려는 외국인 유학생을 위한 한국어 정규과정을 운영하고 있습니다.
또한 1주 ~ 4주의 단기간에 효과적으로
한국어를 익히고 다양한 한국 문화를 체험할 수 있는
한국어 단기연수 프로그램을 운영하고 있습니다.

우리 한국어문화교육원은
2005년에 설립된 이래 ‘학습자 중심의 언어능력 향상’을 목표로 하여
외국인에게 한국어와 한국 문화 전반을 학습할 수 있는 교육과정 개발에 힘쓰고 있으며,
최근에는 학생별·기관별 학습 진단을 통해
학습자 맞춤형 교육과정을 운영하고 있습니다.
또한 한국어 도우미 프로그램을 통해
한국어 연수생들에게 한국인과 교류할 수 있는 기회를 제공함으로써
유학생들의 한국 생활 적응을 돕고 교실에서 배운 한국어를
실생활에서 활용할 수 있도록 하고 있습니다.

우리 한국어문화교육원의
선생님들은 모두 한국어교육 전공 석·박사로서
체계적이고 효과적인 한국어 교육에 대한 연구를 꾸준히 하면서
학생들이 흥미를 가지고 적극적으로 참여할 수 있는 수업을 만들기 위해
끊임없이 노력하고 있습니다.
수업 이외에도 K-pop 댄스 동아리, 사진 동아리 등
취미 활동을 함께 할 수 있는 동아리,
신문 읽기, 쓰기, 어휘 등의 학습 동아리,
글로벌 언어문화 교류 동아리, 사회봉사 동아리 등을 통해
학생들에게 다양한 커뮤니티 활동을 제공하고 있습니다.

부산외국어대학교(BUFS)는
한국에서 직접 한국어와 한국 문화를
좀 더 쉽고 재미있게 배우려는 여러분을 초대합니다.
BUFS의 한국어문화교육원에서
빛나고(Bright), 특별하고(Unique),
재미있고(Fun), 체계적인(Systematic) 한국어 학습을 경험해 보세요.
그리고 언어로 세계와 소통하는 부산외국어대학교에서
세계 여러 나라에서 온 친구들과 함께 공부하며
세계시민으로 성장해 가는 놀라운 변화를
경험하시기 바랍니다.
감사합니다.

한국어문화교육원장
정명숙

Bright한 미래를 위한
Unique한 한국어 교육,
Fun하고
Systematic하게!

한국어 정규과정



- | 월~금, 1일 4시간, 한 학기 10주, 총 200시간
- | 1급(초급 1)~6급(고급 2) 과정 개설
- | 의사소통 기술(읽기, 쓰기, 듣기, 말하기) 중심 교육
- | 등급에 따라 발음, TOPIK, 시사, 프로젝트, 문학, 한국학 등의 특별 수업
- | 담임 교사 제도, 상담 제도, 한국어 도우미 프로그램 운영
- | Monday ~ Friday, 4 hours per day, 10 weeks per semester, 200 hours in total
- | Level 1 (Beginner 1) ~ Level 6 (Advanced 2) courses opened
- | Education focused on communication skills (reading, writing, listening, speaking)
- | Special classes such as pronunciation, TOPIK, current affairs, project, literature, Korean studies, etc. depending on the grade.
- | Operation of homeroom teacher system, counseling system, and Korean language helper program

한국어 단기연수

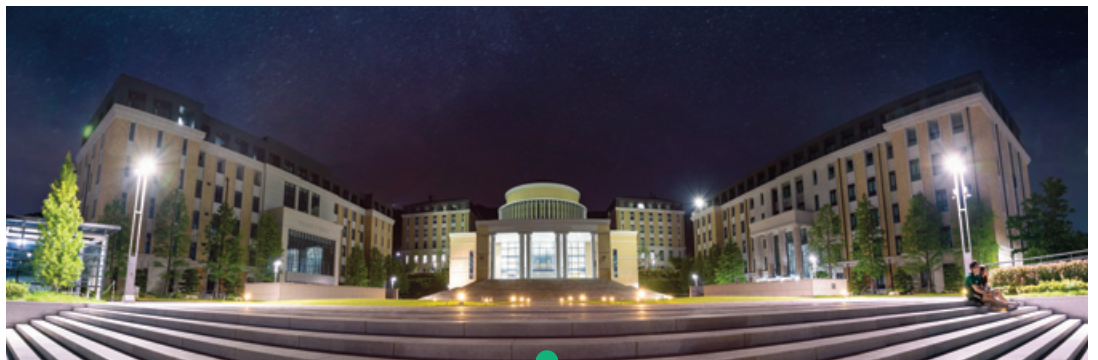

- | **3주 한국어·한국문화 집중 교육 과정**
 - 한국어 교육 : 회화 중심의 실용적 표현 수업
 - 한국문화 교육 : 문화 체험, 현장 견학, 한국 학생 교류
- | **1~4주 맞춤형 한국어·문화 프로그램**
 - 해외 대학이나 외부 기관의 요구에 따라 프로그램 구성
 - 프로그램 구성 예시 : 한국어 수업, 현장 견학, 튜터링, 기업 탐방, 학생 교류회 프로젝트 등
- | **3-weeks of intensive Korean language and culture training course**
 - Korean language education : Conversation-centered practical expression classes
 - Korean culture education : cultural experience, field trips, Korean student exchanges
- | **1~4 weeks of customized Korean language and culture program**
 - Organize programs according to the needs of overseas universities or external organizations
 - Example of program composition : Korean language class, field trip, tutoring, company visit, student exchange project, etc.

정규과정 REGULAR COURSE



한국어 교육과정은 학습자 중심의 능력 향상을 목표로 두고 한국어 및 한국 문화의 수준별·단계별 수업을 실시하고 있습니다. 학습과 활용의 균형 잡힌 프로그램을 통하여 한국어와 한국 문화에 대한 이해를 증진하고자 합니다.

The Korean language curriculum aims to improve learner-centered abilities, we offer classes for each level and stages of Korean language and culture. Through a balanced program of learning and utilization, we want to improve your understanding of Korean language and culture.

2025학년도 연수 일정

구분	신청 기간 APPLICATION PERIOD	연수 기간 TRAINING PERIOD	수강 시간 TOTAL HOURS
봄 SPRING	'24. 12. 3.(화) ~ '25. 1. 13.(월)	'25. 3. 4.(화) ~ 5. 14.(수)	200 hours
여름 SUMMER	3. 10.(월) ~ 4. 4.(금)	5. 19.(월) ~ 7. 25.(금)	200 hours
가을 AUTUMN	6. 2.(월) ~ 7. 4.(금)	9. 1.(월) ~ 11. 14.(금)	200 hours
겨울 WINTER	8. 25.(월) ~ 9. 26.(금)	11. 20.(목) ~ '26. 1. 30.(금)	200 hours

※ 상기 일자는 변동될 수 있습니다.

INTRODUCTION | REGULAR COURSE

2026학년도 연수 일정

구분	신청 기간 APPLICATION PERIOD	연수 기간 TRAINING PERIOD	수강 시간 TOTAL HOURS
봄 SPRING	'25. 12. 2.(화) ~ '26. 1. 12.(월)	'26. 3. 3.(화) ~ 5. 13.(수)	200 hours
여름 SUMMER	3. 9.(월) ~ 4. 3.(금)	5. 22.(금) ~ 7. 31.(금)	200 hours
가을 AUTUMN	6. 1.(월) ~ 7. 10.(금)	9. 1.(화) ~ 11. 12.(목)	200 hours
겨울 WINTER	8. 24.(월) ~ 9. 23.(수)	11. 19.(목) ~ '27. 1. 29.(금)	200 hours

※ 상기 일자는 변동될 수 있습니다.

🔍 교육과정 운영표

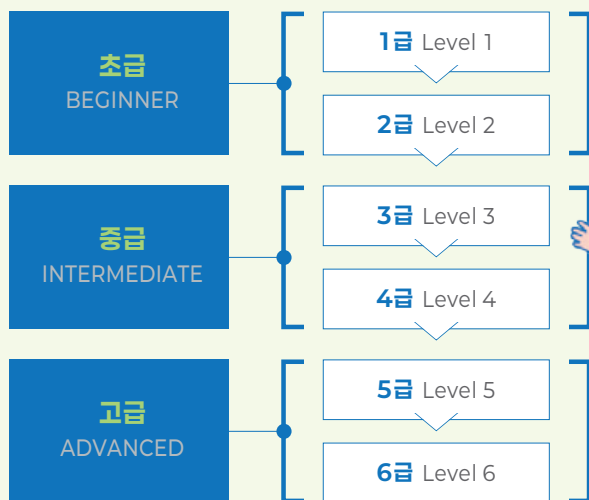

주당 시간표

구분	초급 BEGINNER		중급 INTERMEDIATE		고급 ADVANCED	
	LEVEL 1	LEVEL 2	LEVEL 3	LEVEL 4	LEVEL 5	LEVEL 6
1 st CLASS				독해 Reading Comprehension 4h		한국문학 Korean literature 4h
2 nd CLASS	읽기·쓰기 Reading·Writing 10h		읽기·쓰기 R·W 10h	어휘·문법 Voca·Grammar 4h		발음 클리닉 Pronunciation Clinic 2h
3 rd CLASS	듣기·말하기 Listening·Speaking 8h		듣기·말하기 L·S 8h	작문 Composition 4h		미디어 한국어 Media Korean 4h
4 th CLASS	발음 Pronunciation 2h		발음 Pronunciation 2h	회화 Conversation 4h		토론 한국어 Discussion Korean 4h
				시사 Current Affairs 2h		한국학 강의 Korean Studies 2h
				프로젝트 Project 2h		프로젝트 Project 4h

💡 수업은 월요일부터 금요일까지 진행됩니다. (오전반 09:00 ~ 12:50 / 오후반 13:00 ~ 16:50)

💡 각 반별 수업 시간표가 상이하므로 학생들이 오전반/오후반을 선택할 수 없습니다.

💡 6급 과목은 기관 사정 또는 학습자 수준에 따라 변경될 수 있습니다.

💡 Classes run from Monday to Friday. (AM 09:00 ~ 12:50 / PM 13:00 ~ 16:50)

💡 Time is specified for each class, so students cannot choose morning/afternoon classes.

💡 Level 6 subjects may change depending on institutional circumstances or learner level.

등록금 TUITION				교재 TEXT BOOK*
입학전형료 APPLICATION FEE	학기당 수업료 FEE PER SEMESTER	보험료 INSURANCE**	합계 TOTAL	
50,000	1,300,000	80,000	1,430,000	60,000

※ 등록금은 추후 변동될 수 있습니다. ※ Tuition may change depending on circumstances.

💡 전형료는 입학 심사에 대한 내용이므로 불합격 혹은 입학 취소 시 환불이 불가합니다.

* 교재비는 반별로 상이합니다.

** 유학생 대상 보험

① 입국일로부터 6개월 : 유학생 단체보험 가입(6개월 80,000원)

② 입국 6개월 이후 : 국민건강보험 자동 가입(매달 70,000원대)

※ 성별, 나이, 국적에 따라 상이합니다.

💡 THE ADMISSION FEE IS FOR YOUR ADMISSION PROCESS,
SO EVEN IF YOU FAIL OR GIVE UP REGISTRATION, YOU CAN NOT GET A REFUND.

* Insurance for international students

** 6 months from the date of entry

① Group insurance for international students(80,000 won for 6 months)

② After 6 months of entry : Automatic enrollment in National Health Insurance(approx. 70,000 won per month)

※ Different according to gender, age and nationality.

🔍 장학금 SCHOLARSHIP

· 성적우수자 : 매 학기 반별 1인에게 장학금 100,000원 지급

· 협정기관 : 각 기관의 협정 내용에 따라 수업료 선감면(협정기관 수학 종료일로부터 최대 1년까지 적용)

· Student with superior grades : Scholarship of 100,000 KRW is awarded every semester

· Affiliated institutions : Tuition reduction according to the agreement between each institution (applicable for up to one year from the date of completion of study at the affiliated institution)

🔍 TOPIK 대비반 TOPIK CLASS

TOPIK 시험의 문제 유형을 익히고 문제 해결 능력을 향상시키는 특별과정

· 희망자에 한하여 신청하며 매회 TOPIK 시험 일정에 맞추어 개설

· 희망자에 한하여 신청 및 수강 가능

※ 수강하고자 하는 과목에 따라 수강료 상이하며 자세한 사항은 학기중 공지됩니다.

**SPECIAL COURSE TO LEARN TOPIK TEST TYPES AND IMPROVE
PROBLEM SOLVING SKILLS**

· Only applicants apply and open each time according to the TOPIK test schedule.

· Only applicants can apply and take classes.

· Busan University of Foreign Studies is a designated test center for the TOPIK test, so group registration is possible.

※ Depending on the course you want to take, the tuition is different and details will be announced during the semester.



다양한 행사와 문화 체험으로 만들어가는

A Special Day Created
Through Various Events
& Cultural Experiences



문화 체험은 학기당 1회 실시하며,
체험 활동과 함께 대회나 미션 수행 등
즐겁게 참여할 수 있는
프로그램을 진행합니다.

The cultural experience is
held once per semester,
and programs to participate happily,
such as competitions or missions, are
held along with experience activities.

외국인 한국어 한마당

| 한글날 기념 행사 |

HANGUL(Korean alphabet)
Day Celebration



전통악기 체험

TRADITIONAL
MUSICAL INSTRUMENTS





한복 체험

HANBOK - KOREAN TRADITIONAL CLOTHES



현장 견학 FIELD TRIP



한국 요리 체험

KOREAN COOKING

단기과정

SHORT-TERM COURSE



단기간 동안 집중적인 학습을 통해 한국어 회화 능력을 효과적으로 향상시킬 수 있으며, 동시에 다양한 체험 활동을 통해 한국 문화를 깊이 있게 경험할 수 있습니다. 실생활에서 바로 활용할 수 있는 실용적인 표현을 배우는 것은 물론, 언어와 문화를 더욱 깊이 이해할 수 있는 기회를 제공합니다.

Through intensive short-term program, you can effectively improve your Korean conversation skills while also gaining a deep cultural experience through various activities. Not only you learn practical expressions that can be immediately applied in real-life situations, but you also have the opportunity to develop a deeper understanding of the language and culture.

2025 ~ 2026년 연수 일정

TRAINING SCHEDULE FOR 2025 ~ 2026

2025년	
시즌 SEASON	연수 기간 PERIOD
여름 SUMMER	2025. 7. 7.(월) ~ 7. 25.(금) 2025. 8. 4.(월) ~ 8. 22.(금)
겨울 WINTER	2026. 1. 5.(월) ~ 1. 23.(금) 2026. 2. 2.(월) ~ 2. 13.(금)

2026년	
시즌 SEASON	연수 기간 PERIOD
여름 SUMMER	2026. 7. 6.(월) ~ 7. 24.(금) 2026. 8. 3.(월) ~ 8. 21.(금)
겨울 WINTER	2027. 1. 4.(월) ~ 1. 22.(금) 2027. 2. 10.(수) ~ 2. 26.(금)

프로그램 구성

PROGRAMS

1월, 7월 JAN, JULY	
한국어 회화	60시간
문화 체험	4회
기업체 탐방	2회
문화 유적지 탐방	1회
Korean conversation	60 hours
Cultural experience	4 times
Corporate visit	2 times
Cultural heritage site visit	1 time

2월, 8월 FEB, AUG	
한국어 회화	60시간
문화 체험	4회
학생 교류회	2회
문화 유적지 탐방	1회
Korean conversation	60 hours
Cultural experience	4 times
Student exchange meeting	2 times
Cultural heritage site visit	1 time

맞춤형 교육과정

CUSTOMIZED CURRICULUM

- 원하시는 기간(1주 ~ 4주)에 원하시는 교육 내용에 따라 맞춤형 교육과정을 개발, 운영합니다.
- We develop & operate a customized curriculum according to the desired training content during the desired period.
- 문의
Email: kor-edu@bufs.ac.kr
Tel: +82-51-509-5351

※ 프로그램 구성은 사정에 따라 변동될 수 있습니다.

※ Program composition may change depending on circumstances.

💡 연수비 : 1,860,000원

- 연수비에는 한국어 수업료, 문화 체험비, 기숙사 숙박비, 식비 포함(항공료, 보험료 미포함)
- ※ 2026년 2월부터 적용

💡 Training fee : 1,860,000 KRW

- Training fees include Korean language tuition, cultural experience fees, dormitory accommodation, and meals (airfare and insurance premiums are not included).
- ※ Applies from February 2026

ADMISSIONS

입학 자격 및 신청

🔍 입학 자격 QUALIFICATION

- 고등학교 졸업 이상 또는 그와 동등한 학력의 소지자
- Those who has graduated from high school or equivalent educational background

🔍 입학 절차 REGISTRATION PROCEDURE

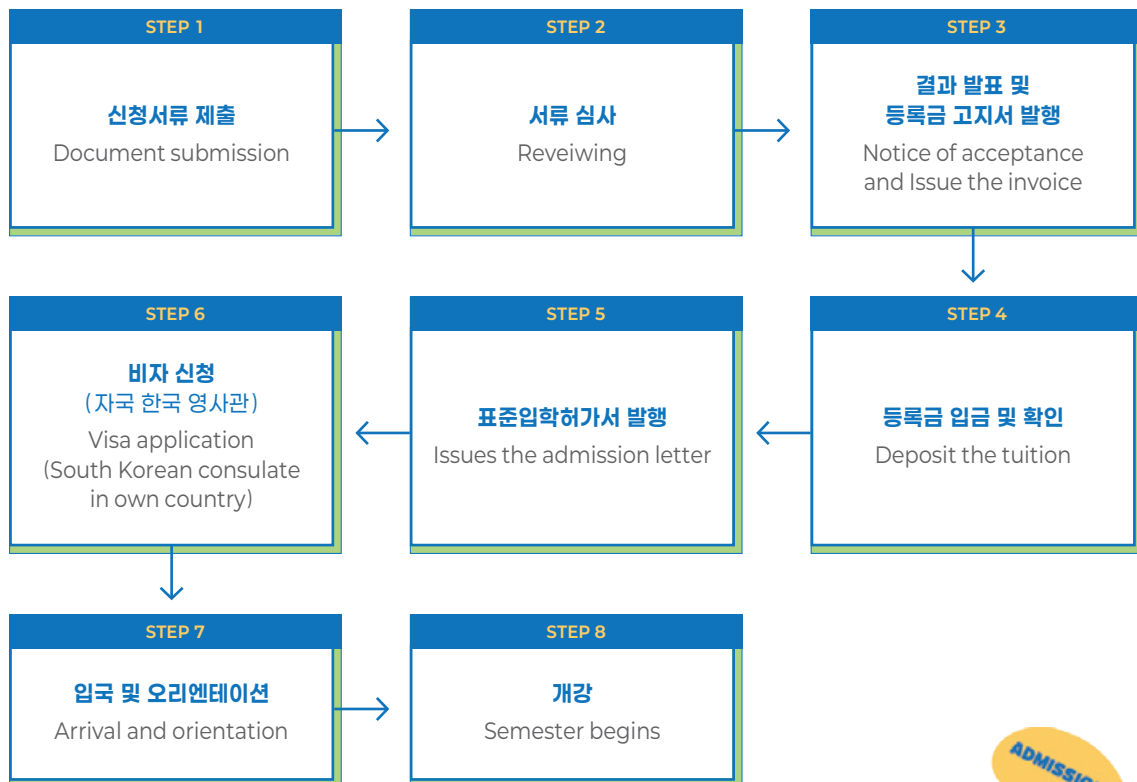

※ 비자 발급 지연에 따른 불이익은 학생 본인에게 책임이 있습니다.

※ The student is responsible for the disadvantages caused by the delay in visa issuance.



구비 서류 DOCUMENTS FOR REQUIRING	EU, 미국, 일본, 대만 EU, US, JAPAN, TAIWAN	중국 CHINA	베트남 VIETNAM	기타 ETC.
기본 서류 BASIC DOCUMENTS ① 입학신청서 Application Form ② 최종학력증명서(재학증명서) Certificate of final education ③ 여권 사본 Copy of passport ④ 3.5cm × 4.5cm 증명사진(흰색 배경) 3.5cm × 4.5cm size ID Photo(with white background)	○	○	○	○
성적증명서 : 아포스티유 또는 영사 확인 Final academic transcript(notarized)	X	○	○	○
본인 명의의 은행잔고증명서 : 800만 원 이상 Certificate of deposit balance(KRW 8,000,000)	X	○	○	○
가족관계증명서 원본 : 영문이 아닌 경우 번역본도 공증 Family Relation Certificate(notarized) : If the text is not in English, the translation must also be notarized.	X	호구부 사본	○	○
부모 & 학생 신분증 사본 Copy of the parent and student ID(notarized)	X	○	○	○
본인 또는 부모 재직증명서, 소득증명서 원본 Parent certificate of employment and income certificate(notarized)	X	○	○	○
한국인 신원보증서 Korean Identity Assurance Statement	X	X	○	법무부 고시 국가 해당자
출생신고서(공증) Birth certificate(in English translation, notarized)	X	X	○	X
건강검진확인서 원본 : 주베트남 한국대사관 지정병원 A Health Checkup Confirmation	X	X	○	X
베트남 공통 이력서(공증) Resume(notarized)	X	X	○	X
TOPIK 2급 또는 세종학당 수료증 TOPIK level 2 or King Sejong Institute certificate	X	X	X	우즈베키스탄

- 💡 D-4 비자 발급이 불필요한 학생은 국적에 상관없이 기본 서류만 준비하면 됩니다.
- 💡 D-4 비자 신청하는 학생은 최종학력증명서를 아포스티유 또는 영사 확인받아야 합니다.
- 💡 한국어, 영어 외 언어로 작성된 서류는 한국어나 영어 번역본 및 번역자 확인서를 제출해야 합니다. (공증 X)
- 💡 원본 서류란 은행, 관공서 등에서 발급한 원본 또는 공증본을 의미하며 복사본은 인정하지 않습니다.
- 💡 학생에 따라 추가 서류를 요청할 수 있습니다.

- 💡 Students who do not need to issue a D-4 visa need only prepare basic documents regardless of nationality.
- 💡 Students applying for a D-4 visa must receive an Apostille or consulate confirmation of their final academic background.
- 💡 Documents written in languages other than Korean or English must be submitted with a Korean or English translation and a translator's confirmation(notarized X).
- 💡 Original documents refer to originals or notarized copies issued by banks, government offices, etc. Copies are not accepted.
- 💡 Additional documents may be requested depending on the student.

BUFS 기숙사 DORMITORY



🔍 교내기숙사 비용 ON-CAMPUS DORMITORY FEES

구분 UNIT	거주 기간 PERIOD	관리비 MAINTENANCE FEES	보증금 DEPOSIT	합계 TOTAL
4개월 4 MONTHS	3 ~ 6월 / 9 ~ 12월	819,000	100,000	919,000
6개월 6 MONTHS	3 ~ 8월 / 9 ~ 2월	1,417,000	100,000	1,517,000

식권(입사 후 개별구매) Meal coupon(Individual purchase after entering)

구분 UNIT	수량(매) QUANTITY	단가 UNIT PRICE	합계 TOTAL
A	106	3,700	392,200
B	159	3,500	556,500
C	212	3,300	699,600

※ 식권은 학기중에만 사용할 수 있으며 소진 시 추가 구매 가능

※ Meal coupon can only be used during the semester and can be purchased additionally when used all up.

ADMISSIONS | BUFS DORMITORY

🔍 외성생활관(여학생 전용) 비용 OFF-CAMPUS DORMITORY(ONLY WOMAN) FEES

구분 UNIT	거주 기간 PERIOD	거주 형태 ROOM	관리비 MAINTENANCE FEES	보증금 DEPOSIT	합계 TOTAL
6개월 6 MONTHS	3 ~ 6월 3 ~ 8월	2인실 for 2 people	1,400,000	100,000	1,500,000
		3인실 for 3 people	1,067,000	100,000	1,167,000

💡 관리비에는 시설이용료, 전기세, 수도세, 인터넷 사용료 등이 포함됩니다.

💡 퇴실 점검 시 문제가 없는 경우 보증금 100% 환불됩니다.

💡 기숙사 신청은 가능하지만 공실이 있는 경우에 한하여 입사할 수 있습니다.

💡 개학 2주 전까지 비자 발급이 안될 시 입사 신청이 취소될 수 있습니다.

※ 위 내용은 2025년도 상반기 기준으로 작성되었으며 금액이 변동될 수 있습니다.

💡 The maintenance fees include electricity and water bills and fee for use of facilities and internet.

💡 When leaving, 100% of the deposit will be refunded if there is no problem in the room condition.

💡 In the summer and winter semesters, you can live in the dorm only if there are empty rooms.

💡 If a visa is not issued two weeks before the start day, the application for dormitory may be canceled.

※ The above is written as of the first half of 2025 and the amount may change.





교내기숙사

ON - CAMPUS
DORMITORY

- ✓ 층별 공용냉장고
- ✓ 식당, 편의점, 세탁실, 체력단련실, 자습실, wifi 무료

- ✓ Shared refrigerator by floor
- ✓ Restaurants, convenience stores, laundry rooms, fitness rooms, tutoring rooms, free wifi



라운지
LOUNGE



2인 1실
DOUBLE OCCUPANCY



체력단련실
FITNESS CENTER



세탁실
LAUNDRY ROOM



식당
CAFETERIA



2인 1실
DOUBLE OCCUPANCY



조리실
KITCHEN



세탁실
LAUNDRY ROOM



휴게실
LOUNGE

외성생활관

OFF - CAMPUS
DORMITORY

- ✓ 학교 정문에서 도보 10분 거리에 위치
- ✓ 학기중 셔틀버스 운행
- ✓ 사설별 공용냉장고, 세탁실, 체력단련실, 조리실, wifi 무료

- ✓ Located a 10-minute walk from the school gate
- ✓ Shuttle bus service during semester
- ✓ Shared refrigerator, laundry room, fitness rooms, kitchen, free wifi

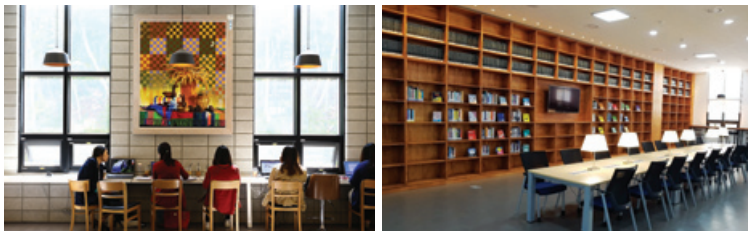

♥ 🔍 📍 **#중앙도서관** #LIBRARY #Building H

☑ There are various books, VOD archives, movie theaters, cafeterias, and PCs, prints, and wifi.



BUFS DORMITORY



♥ 🔍 📍 **#체육관** #GYM #Building B

☑ You can enjoy indoor sports such as badminton and table tennis, and various events such as cultural experiences and athletic competitions are held.



♥ 🔍 📍 **#글로벌 카페 라운지** #CAFE LOUNGE AT GLOBAL CENTER #Hall A

☑ Coffee, tea, salads, bagels, cookies and more are sold, and there are unique events such as Halloween parties and Christmas parties.





教育课程介绍

韩国语文化教育院的宗旨是为想学习韩语的外国人提供学习韩语与韩国文化的平台, 并以此对韩国有更深入的了解。

本院的韩语教育课程分为阅读, 写作, 听力, 口语4个领域, 根据学生不同的语言能力水平, 构建相应的阶段化的学习体系。并为计划在韩国完成本科以及研究生学业的学生提供每学期的韩语等级考试(TOPIK)培训班, 实行相当于TOPIK水平的校内自主考试, 为外国学生提供适应新题型以及达到更高水平的学习机会。最后, 通过体验各种传统和现代相结合的韩国文化, 达到超越语言的文化交流目的。

韩国语文化教育院始终致力于自我革新。除了韩国语文化教育院的韩语常规课程以外, 还开发并改编了短期课程、韩语教师培训课程以及针对韩国政府奖学金(GKS)获奖学生的韩语研修课程等, 一直在积极地响应国内·外韩语教育课程的改革与变化。

学费

[单位 : 韩元]

学期学费			教材费	保险费(6个月)
报名费	课程费	合计		
50,000	1,300,000	1,350,000	60,000	80,000

※ 学费以后可能会有变动

申请材料

- 入学申请书

护照复印件

最终学历证明 → 学历认证报告或领事认证

参考 : www.chsi.com.cn 或 www.cdgd.edu.cn

最终学历 成绩证明原件(公证)

存款证明(韩元 8,000,000)

证件照 3.5cm × 4.5cm Size 1张(白底)

个人信息使用同意书 一份

户口本复印件(学生与父母所在页) 申请人与父母不在一个户口本上或父母离异的情况, 需提交亲属关系英语公证

居民身份证复印件(学生和家)

韩国人身份保证书

📎 所有材料原件需扫描后以PDF文件形式提交。

📎 文件有韩语、英语、汉语、日语以外的语言时, 必须提交附有韩语或英文的译本。

校内宿舍

[单位 : 韩元]

区分	住宿期间	管理费	保证金	合计
4个月	3月~6月, 9月~12月	819,000	100,000	919,000
6个月	3月~8月, 9月~次年2月	1,417,000	100,000	1,517,000

外声生活馆 | 校外女生专用宿舍 |

[单位 : 韩元]

区分	住宿期间	类型	管理费	保证金	合计
6个月	3月~8月	2人间	1,400,000	100,000	1,500,000
	9月~次年2月	3人间	1,067,000	100,000	1,167,000

※ 上述内容是2025年春季学期的费用标准, 金额可能会有变化, 仅供参考。



教育課程

韓国語文化教育院では、韓国語を学びたい外国人に韓国語と韓国文化を教育し、韓国を理解できるようにすることを目標としています。

本院の韓国語教育課程は、リーディング・ライティング・リスニング・スピーキングの四つの領域に分けられた授業を行い、レベル別・段階別の学習システムを構築しています。また、韓国での大学や大学院への進学を目指している学生のために、韓国語能力試験(TOPIK)準備クラスを毎学期運営しながら、TOPIKレベルの独自試験を開発・実施し、外国人学生に新レベル・形式の問題に適応する機会を提供しています。そして、伝統と現代を含む様々な韓国文化を体験することで、言語だけではなく文化的なコミュニケーションができるように学習の幅を拡大しています。

本院は、現状に留まらないよう絶えず変化しています。代表的な韓国語正規課程以外にも、短期課程、韓国語教師養成課程、そして、韓国政府招請外国人奨学生韓国語研修課程(GKS)などを改編・開発し、国内外の韓国語教育課程の変化に積極的に対応しています。

学費

[単位：ウォン]

学期別の学費			教材費	保険料 (6ヶ月)
選考料	授業料	合計		
50,000	1,300,000	1,350,000	60,000	80,000

※ 学費は今後変更する場合有り

申請書類

- 入学申請書(白い背景の証明写真1枚付着)
- パスポートのコピー
- 最終学歴証明書(D-4 Visa, アポステーク必須)
- 最終学歴の成績証明書
- 残高証明書(KRW 8,000,000)
親の残高証明書を提出する場合は、家族関係証明書も提出



すべての書類は原本をスキャンしてPDFファイルでメール提

韓国語、英語以外の言語になっている書類は、英語か韓国語翻訳を添付すること

校内寮

[単位：ウォン]

区分	期間	管理費	保証金	合計
4ヶ月	3月～6月, 9月～12月	819,000	100,000	919,000
6ヶ月	3月～8月, 9月～2月	1,417,000	100,000	1,517,000

校外寮 | 女子学生のみ |

[単位：ウォン]

区分	期間	部屋	管理費	保証金	合計
6ヶ月	3月～8月	2名1室	1,400,000	100,000	1,500,000
	9月～2月	3名1室	1,067,000	100,000	1,167,000

※ 上記は2025年上半期基準で、金額が変更となる場合がございます。



GIỚI THIỆU CHƯƠNG TRÌNH ĐÀO TẠO

Viện Giáo dục Văn hóa và Ngôn ngữ tiếng Hàn Quốc hướng đến mục tiêu đào tạo tiếng Hàn và Văn hóa Hàn Quốc cho người nước ngoài muốn học tiếng Hàn, từ đó có thể hiểu rõ hơn về Hàn Quốc.

Chương trình đào tạo tiếng Hàn Quốc của Viện chúng tôi đang được tiến hành giảng dạy theo hình thức phân chia 4 kỹ năng Đọc, Viết, Nghe, Nói và xây dựng một hệ thống học tập theo từng giai đoạn, từng cấp độ. Ngoài ra, chúng tôi còn mở lớp ôn luyện cho Kỳ thi năng lực tiếng Hàn Quốc (TOPIK) mỗi học kỳ dành cho những sinh viên muốn học tại Hàn Quốc, và cung cấp kỳ thi giống theo tiêu chuẩn TOPIK để mang đến cơ hội làm quen với cấp độ và loại hình câu hỏi mới cho sinh viên nước ngoài. Cuối cùng mở rộng giao tiếp Văn hóa ngoài Ngôn ngữ qua việc trải nghiệm Văn hóa Hàn Quốc đa dạng kết hợp giữa hiện đại và truyền thống.

Viện Giáo dục Văn hóa và Ngôn ngữ tiếng Hàn Quốc đang thay đổi không ngừng để không bị dừng lại ở hiện tại. Ngoài chương trình chính quy tiếng Hàn được vận hành chính, chúng tôi đang đáp ứng tích cực cho những thay đổi về chương trình đào tạo tiếng Hàn trong và ngoài nước qua việc đổi mới và phát triển các chương trình như chương trình đào tạo ngắn hạn, chương trình đào tạo giáo viên tiếng Hàn và chương trình đào tạo tiếng Hàn cho sinh viên nước ngoài nhận học bổng từ chính phủ (GKS).

HỌC PHÍ

[Đơn vị : KRW]

Học phí theo kỳ				Giáo trình
Phí hồ sơ	Học phí / kỳ	Bảo hiểm (6 tháng)	Tổng cộng	
50,000	1,300,000	80,000	1,430,000	60,000

※ Học phí có thể thay đổi trong tương lai

HỒ SƠ ĐĂNG KÝ

- ☐ Giấy đăng ký nhập học (Mẫu của BUFS)
- ☐ Hộ chiếu (photo và công chứng)
- ☐ Giấy xác nhận tốt nghiệp (có xác nhận của Bộ ngoại giao và Đại sứ quán)
- ☐ Bảng điểm (có xác nhận của Bộ ngoại giao và Đại sứ quán)
- ☐ Giấy xác nhận số dư tài khoản (8,000,000 KRW, thời hạn tiết kiệm tính tới thời điểm xin Visa phải đáp ứng được quy định của Đại sứ quán Hàn Quốc)
- ☐ Sổ hộ khẩu hoặc giấy xác nhận nơi cư trú (dịch thuật và công chứng)
- ☐ Căn cước công dân của người đăng ký và bố mẹ (dịch thuật và công chứng)
- ☐ Giấy xác nhận nghề nghiệp và thu nhập của bố mẹ (dịch thuật và công chứng, yêu cầu ghi rõ mức thu nhập đơn vị làm việc của bố mẹ và sao kê bảng lương 6 tháng gần nhất).
- ☐ Giấy khai sinh của người đăng ký (dịch thuật và công chứng)
- ☐ Sơ yếu lý lịch (bản chuẩn theo quy định của Nhà nước, dịch thuật và công chứng)
- ☐ Giấy bảo lãnh tài chính (dịch thuật và công chứng)
- ☐ Chứng chỉ SEJONG hoặc TOPIK 2 cấp 1 trở lên
- ☐ Giấy bảo lãnh từ người Hàn : Giấy xác nhận công tác hoặc giấy phép kinh doanh.

※ Trong quá trình tiếp nhận và thẩm định hồ sơ, nhà trường có thể yêu cầu thêm các giấy tờ khác.

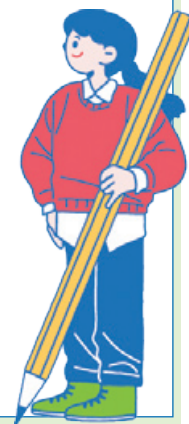

KÝ TÚC XÁ TRONG TRƯỜNG

[Đơn vị : KRW]

Loại hình	Thời gian	Phí quản lý	Phí đặt cọc	Tổng cộng
4 tháng	Tháng 3 ~ 6 / Tháng 9 ~ 12	819,000	100,000	919,000
6 tháng	Tháng 3 ~ 8 / Tháng 9 ~ 2	1,417,000	100,000	1,517,000

KÝ TÚC XÁ NGOÀI TRƯỜNG | DÀNH RIÊNG CHO NỮ

[Đơn vị : KRW]

Loại hình	Thời gian	Loại phòng	Phí quản lý	Phí đặt cọc	Tổng cộng
6 Tháng	Tháng 3 ~ 8	2 người / phòng	1,400,000	100,000	1,500,000
	Tháng 9 ~ 2	3 người / phòng	1,067,000	100,000	1,167,000

※ Nội dung trên được viết theo tiêu chuẩn đầu năm 2025 và có thể thay đổi.

ВВЕДЕНИЕ В УЧЕБНУЮ ПРОГРАММУ

Целью нашего образовательного центра корейского языка и культуры является обучение иностранцев, желающих изучать корейский язык и культуру, чтобы они могли понимать Корею.

Учебная программа по корейскому языку в этом учебном центре предусматривает отдельные занятия по четырем направлениям: чтение, письмо, аудирование и говорение, выстраивая систему обучения по уровням и этапам. Кроме того, каждый семестр мы проводим подготовительные курсы к тесту на знание корейского языка (TOPIK) для студентов, желающих продолжить обучение в Корею, а также проводим наши собственные тесты уровня TOPIK, чтобы предоставить иностранным студентам возможность адаптироваться к новым типам и уровням вопросов. Наконец, мы расширяем культурное общение за пределами языка, знакомя с разнообразной корейской культурой, объединяющей традиции и современность.

Наш центр не останавливается на достигнутом и постоянно меняется. В дополнение к репрезентативным регулярным курсам корейского языка, мы активно реагируем на изменения в учебной программе корейского языка внутри страны и за рубежом, реорганизуя и разрабатывая краткосрочные курсы, курсы подготовки учителей корейского языка и курсы подготовки корейского языка (GKS) для иностранных студентов.

ОБУЧЕНИЕ

[Единица: корейская вона]

Стоимость обучения за семестр				Учебники
Плата за подачу заявления	Плата за обучение	Страховой взнос за 6 месяцев	Сумма	
50,000	1,300,000	80,000	1,430,000	60,000

※ Цены могут быть изменены

ЗАЯВОЧНЫЕ ДОКУМЕНТЫ

- 📁 Заявление о приеме
- 📁 Копия паспорта
- 📁 Сертификат об итоговом образовании или Свидетельство о зачислении
- 📁 Транскрипт (№ 3, 4 Апостиль)
- 📁 Справка о банковском балансе на ваше имя (8 миллионов вон или больше)
 - Документы, написанные на языках, отличных от корейского или английского, должны быть представлены с корейским или английским переводом и сертификатом переводчика.
 - В зависимости от студента могут быть запрошены дополнительные документы.



ОБЩЕЖИТИЕ НА ТЕРРИТОРИИ КАМПУСА

[Единица: корейская вона]

	Период	Стоимость	Депозит	Сумма
4 месяца	март ~ июнь / сен. ~ дек.	819,000	100,000	919,000
6 месяцев	март ~ август / сен. ~ фев.	1,417,000	100,000	1,517,000

ОБЩЕЖИТИЕ ЗА ПРЕДЕЛАМИ КАМПУСА | ТОЛЬКО СТУДЕНТКИ |

[Единица: корейская вона]

	Период	Тип проживания	Стоимость	Депозит	Сумма
6 месяцев	март ~ август	2-х местный номер	1,400,000	100,000	1,500,000
	сен. ~ фев.	3-х местный номер	1,067,000	100,000	1,167,000

※ Вышеуказанная информация подготовлена по состоянию на первое полугодие 2025 года, сумма может измениться.

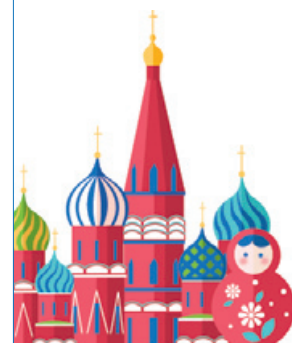



WEBSITE

<https://klce.bufs.ac.kr>



KAKAOTALK CHANNEL ID

klce_bufs



문의

INQUIRIES



이메일 주소 | Email address

kor-edu@bufs.ac.kr



홈페이지 | Website

<https://klce.bufs.ac.kr>

입학신청서 및 양식 다운로드 가능

You can download the application form and Etc.



전화번호 | Tel

+82-51-509-5335, 5337, 5332

카카오톡 채널 | KakaoTalk Channel

카카오톡 검색창에 “한국어문화교육원”

혹은 “KLCE_BUFS” 검색 후 채팅하기

Search for “한국어문화교육원” in Kakaotalk search bar or
“klce_bufs” and start to chat

