2025학년도 2학기(가을 · 겨울)

2025. 2nd Semester(Autumn·Winter)

한국어연수과정 모집요강

Guidelines for Korean language course

건국대학교 GLOCAL(글로컬)캠퍼스 국제교육원
INSTITUTE OF INTERNATIONAL EDUCATION

■ 개요

* 한국어연수과정은 1년 2개 학기로 운영되며, 1학기에 16주(400시간)로 구성됩니다.
* 대학에 진학하고자 하는 학생이나, 개인적인 이유로 한국어를 공부하고자 하는 수강생들을 위한 과정입니다.
* 건국대학교 글로컬캠퍼스에서는 한국어과정(D-4) 4급 과정을 마치고, 본교 학부과정 (D-2) 진학 조건(한국어)이 주어집니다.
* 한국어 수업 외에도 다양한 프로그램(문화체험, 유학생의 밤, KU-BUS 등)이 진행됩니다.

■ 지원 자격

* 고등학교 졸업예정자 또는 졸업한 자

■ 모집일정

구 분	2학기 (가을 · 겨울)
신청방법	방문, 우편, 이메일 접수
신청기간	2025. 4. 14.(월) ~ 2025. 5. 25.(일)
서류합격자 발 표	2025. 5. 28.(수)
면 접	2025. 6. 2.(월) ~ 2025. 6. 13.(금)
합 격 자 발 표	2025. 6. 18.(수)
등 록 금 납 부	2025. 6. 23.(월) ~ 2025. 6. 27.(금)
레 벨 테 스 트	개강 첫날
수 업 료	3,000,000원(400시간)
수업기간	2025. 9. 1.(월) ~ 2025. 12. 19.(금)

★ **상기 일정은 운영상황에 따라 일부 변경될 수 있음.**

■ 교육과정

Ⅰ급	Ⅱ급	Ⅲ급
한국어 1급 교재 시청각 수업 말하기, 듣기, 읽기, 쓰기 문화 체험	한국어 2급 교재 시청각 수업 한국어 심화학습 문화 체험	한국어 3급 교재 시청각 수업 한국어 심화학습 문화 체험
Ⅳ급	**Ⅴ급**	**Ⅵ급**
한국어 4급 교재 시청각 수업 주제별 토의/토론 컴퓨터활용수업 문화 체험	한국어 5급 교재 시청각 수업 주제별 토의/토론 문화 체험	한국어 6급 교재 시청각 수업 주제발표 문화 체험

★ **1개 학기에 1개 급수를 통과할 수 있는 과정으로 운영[통과기준: 60점/100점]**

■ 수업구성

학 기	16주	**총 시 수**	400시간
수 업 일	월 ~ 금(주 5회)	**수업 시간**	1일 5시간
보강 수업	공휴일 휴강에 따른, 별도 보강 수업 진행		
개설등급	한국어 1등급 ~ 6등급, 신입생은 레벨테스트를 통해 수준별 반 배정		
수료규정	출석률 70% 유지시, 수료 및 본교 학부 진학 가능		
기 타	문화체험, 도서관 이용, 학부 학생들과의 멘티 멘토 교류(KU-BUS) 등		

■ 소요비용

수강료(16주)	3,000,000 원
민간 보험료(6개월)	200,000 원

★ **첫 6개월은 민간 보험 가입, 6개월 경과 후 국민건강보험 자동 가입(개인 납부 필요)**
★ **수강료, 기숙사비, 보험료를 차감한 잔액은 학생명의 통장 개설 후 환불 예정**

■ 기숙사 비용(2025년도 기준)

모시래학사 (식대 포함: 1일 3식)	3인실	1,710,000 원
	4인실	1,490,000 원
해오름학사 (식대 포함: 1주 5식)	2인실	1,765,000 원
	3인실	1,545,000 원

★ 방배정에 따른 추가요금 발생 할수 있음
★ 개강 후, 기숙사 입소 취소시 위약금 부과

■ 기숙사 시설 안내

▷모시래 학사

3인실



4인실





★ 황토방: 아토피, 비염 등 증상 있는 학생들에게 제공

화장실 샤워실

층별 공용 화장실/샤워실 위치

편의시설



세탁실



휴게실

편의시설	   컴퓨터 및 프린터를 이용할 수 있으며 커피베이 카페가 운영 중
식사 (관비 포함)	조식, 중식, 석식 제공(주말 포함)

▷해오름 학사

2인실 내부	 
3인실 내부	 
화장실 샤워실	방내 화장실/샤워실 위치

편의시설	 편의점  무인카페  햄버거 가게  빨래방
식사	월~목 중식 석식 중 5끼 의무식, 단, 주말 식당 미운영

★ **계절별 침구(이불, 베개 등)는 본인 구매**

■ 장학 제도

개근 장학	한 학기(16주)동안 출석 100%인 경우, 다음 학기 한국어연수과정에 등록하는 학생에 한해 수업료의 10% 지급

★ **출입국 업무 및 학교 행사 외 타 이유로 수업 미참여 시 모두 결석 처리됨. 단, 병가는 병원 진단서 제출 시 결석 무효 처리 가능**

■ 등록금 환불

구분	개강 1주전	개강 후
등록금 환불	100%	수강 기간에 따른 수업료 차감 (환불 규정 참고)

★ **사증이 발급되지 않을 경우 전액 환불, 단 은행 수수료는 본인 부담**
★ **환불 기간은 환불서류 수취일 기준 3-4주 소요**

■ 제출서류

▷ 기본 서류

<table>
<tr><th colspan="2" rowspan="2">구 분</th><th colspan="2">내 용</th></tr>
<tr><th>외국인 (중국 국적 외)</th><th>외국인 (중국 국적)</th></tr>
<tr><td colspan="2">기본사항</td><td colspan="2">• 입학지원서 1부(사진 부착)</td></tr>
<tr><td colspan="2"></td><td colspan="2">• 개인정보수집이용 및 제공동의서 1부</td></tr>
<tr><td colspan="2"></td><td colspan="2">• 학력증명
1. 졸업생일 경우: 최종 학력 졸업 증명서류 성적 및 출석률 확인 서류
*XUEXINWANG(중국) 또는 아포스티유 학력 인증서
2. 학부 재학생일 경우 ① 고교 학력 인증서류
② 고교 성적 증명서
③ 학부 재학증명서
3. 고교 졸업예정자일 경우: 졸업예정증명서</td></tr>
<tr><td colspan="2"></td><td colspan="2">• 일반 고교 졸업 외 학생들은 학교 정보 확인서 제출</td></tr>
<tr><td colspan="2"></td><td colspan="2">• 졸업 후 행적을 설명할 수 있는 자료 (졸업시점 1년 경과한 자에 한함)</td></tr>
<tr><td colspan="2"></td><td colspan="2">• 부모 재직 증명서류 및 월급명세서</td></tr>
<tr><td colspan="2"></td><td colspan="2">• 부모 재정 증명서류</td></tr>
<tr><td colspan="2"></td><td colspan="2">• 800만원의 예치금 증명(학생본인 또는 부모 명의)
* 신청일 기준 30일 이내 발급한 예치금증명서만 인정</td></tr>
<tr><td colspan="2"></td><td colspan="2">• 입학 목적 및 학업계획서 1부</td></tr>
<tr><td colspan="2"></td><td colspan="2">• 3개월 이내에 촬영한 증명사진 파일 (흰색배경)</td></tr>
<tr><td rowspan="6">국적
입증
서류</td><td rowspan="4">가족
관계</td><td rowspan="2">• 가족관계증명서 공증본 1부
※ 우즈베키스탄: 출생증명서로 대체 가능
※ 베트남 - 가족관계기록 공증본으로 대체 가능
- 가족 거주지 확인서</td><td>• 부모와 본인의 호구가 같은 경우
- 호구부 사본 1부 제출 또는 친족관계 증명서 공증본 1부 제출
(공안국 파출소에서 원서접수일 기준 6개월 이내 발행한 것이어야 함)</td></tr>
<tr><td>• 부모와 본인의 호구가 다른 경우
- 친족관계증명서 공증본 1부 제출
(공안국 파출소에서 원서접수일 기준 6개월 이내 발행한 것이어야 함)</td></tr>
<tr><td>• 부모가 이혼한 경우
- 이혼증명서 공증본 1부 제출</td><td>• 부모가 이혼한 경우
- 이혼공증서 공증본 1부 제출</td></tr>
<tr><td>• 부모가 사망한 경우
- 사망증명서 공증본 1부 제출</td><td>• 부모가 사망한 경우
- 사망공증서 공증본 1부 제출</td></tr>
<tr><td>여권</td><td colspan="2">• 본인 여권 사본 1부</td></tr>
<tr><td rowspan="2">신분증</td><td colspan="2">• 본인 본국 신분증 사본 1부</td></tr>
<tr><td colspan="2">• 부모 본국 신분증 사본 1부</td></tr>
</table>

▷추가서류 (중국, 몽골, 베트남, 우즈베키스탄)

<table>
<tr><th rowspan="2">구 분</th><th colspan="2">내 용</th></tr>
<tr><th>중국, 몽골, 우즈베키스탄</th><th>베트남</th></tr>
<tr><td rowspan="5">재정입증
추가서류</td><td colspan="2">• 부모 통장 거래내역 (1년), 잔고증명서</td></tr>
<tr><td colspan="2">• 재정능력 입증에 부합하는 어떠한 서류
- 예금, 부동산, 주식, 채권, 자동차(등록증명서) 등</td></tr>
<tr><td colspan="2">• 사업자의 경우
- 사업자등록증
- 매출전표(6개월분). 단, 최근 내역 제외
- 세금납부 영수증 등 사업소득 발생의 증빙자료가 필요</td></tr>
<tr><td colspan="2">• 재정적 지원자가 근무처에서 찍은 사진, 농업 또는 제조업 종사자는 근무지 크기를 가늠할 수 있는 사진</td></tr>
<tr><td></td><td>• 유학경비예치확인서: 유학경비 보증금제도 적용
- 예치된 금액의 조건부 지급정지 기간이 명시된 잔고증명서만 인정
(예치기간 1년, 예치금 800만원)</td></tr>
</table>

★ **출입국 심사과정에서 일부 서류 추가 요구될 수 있습니다.**
★ **체출한 서류는 일절 반환하지 않습니다.**

■ 접수 및 문의

홈 페 이 지	https://int.kku.ac.kr
주 소	(27478) 충청북도 충주시 충원대로 268 건국대학교 GLOCAL캠퍼스 종합강의동(U5) 201호 국제교육센터
T E L	+82-43-840-3182~3
F A X	+82-43-840-3179
E-mail	int-edu@kku.ac.kr

■ Summary

* 2 Semesters in a year, each semester consisting of 16weeks(400hours).
* This course is for students who want to enter a university in South Korea or improve their Korean ability for business or personal reasons.
* Basic qualification(Korean) is going to be given for entering the under-graduated course at KON-KUK university Glocal campus once completing level 4 class of Korean language course
* In addition to Korean language course, various programs(Cultural experience class, International student's night, KU-BUS program etc) are held that reflect needs of the students.

■ Requirement

* High school graduated or those expected to graduate

■ Admission Schedule

구 분	2nd Semester (Autumn · Winter)
Application	Can apply by visit, post or e-mail
Submission	14 APR 2025(MON) ~ 25 MAY 2025(SUN)
Announcement of Successful applicants	28 MAY 2025(WED)
Date of online interview	2 JUN 2025(MON) ~ 13 JUN 2025(FRI)
Announcement of Acceptance	18 JUN 2025(WED)
Payment of Tuition Fee	23 JUN 2025(MON) ~ 27 JUN 2025(FRI)
Level Test	The 1st day of class
Tuition Fee	3,000,000 KRW(400hrs)
Period of Course	1 SEP 2025(MON) ~ 19 DEC 2025(FRI)

★ **The above schedule is subject to change partially depending on the situation.**

■ Course Overview

Korean Language Ⅰ	Korean Language Ⅱ	Korean Language Ⅲ
Korean Language Ⅰ [textbook] Audio/visual class Speaking/Listening/Reading/Writing Cultural Experience	Korean Language Ⅱ [textbook] Audio/visual class Intensive Korean language Cultural Experience	Korean Language Ⅲ[textbook] Audio/visual class Intensive Korean language Cultural Experience
Korean Language Ⅳ	**Korean Language Ⅴ**	**Korean Language Ⅵ**
Korean Language Ⅳ [textbook] Audio/visual class Discussion by topic Cultural Experience	Korean Language Ⅴ [textbook] Audio/visual class Discussion by topic Cultural Experience	Korean Language Ⅳ [textbook] Audio/visual class Presentation Cultural Experience

★ **The program is designed to pass one grade per semester [Passing criteria: 60 points out of 100]**

■ Class Composition

Semester	16 weeks	**Total number of hours**	400hours
Class day	MON ~ FRI(5days in a week)	**Class time**	5 hours per day (9A.M~3:20P.M)
Make-up Class	Make-up class will be conducted in case there is cancellation of classes due to holidays		
Opening rates	Korean Level 1 ~ 6[New students should take placement test]		
Academic Policy	Issuing of certificate of completing language course and entering the undergraduate course are only when attendance rate must be over 70%		
Other	Cultural experience activities, Using library, Mentee-Mentor interactive program with undergrates students(KU-BUS) etc		

■ Expenses Necessary

Tuition Fee (16 weeks)	3,000,000 KRW
Insurance Fee (6 Months)	200,000 KRW

★ **Private insurance for the first six months, National health insurance will be automatically joined after 6months. (Individual payment is required)**

★ **The balance will be refunded after opening the account under the student's name**

■ Dormitory (As of 2025)

MOSIRAE (Meals included: 3times per day)	3 person room	1,710,000 KRW
	4 person room	1,490,000 KRW
HAEOREUM (Meals included: 5times per week)	2 person room	1,765,000 KRW
	3 person room	1,545,000 KRW

★ Additional charges may apply depending on room assignment

★ Panalty imposed for cancellation of dormitory admission after school starts

■ Dormitory

▷MOSIRAE

3 person room	
4 person room	  ★ Red clay room: Provided to students with symptoms such as atopic rhinitis

Toilet Shower room	Located on each floor
Convenience Facilities	 Laundry room  Lounge
Convenience Facilities	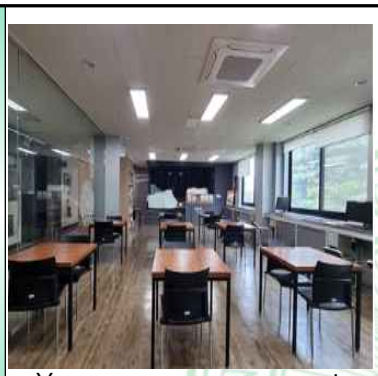   You can use a computer and a printer, and self-service cafe on the 1st floor
Meals (Included)	Breakfast, Lunch, Dinner is provided(Including weekend)

▷HAEOREM

2 person room	 
3 person room	 

Toilet Shower room	Located in each room
Convenience Facilities	 Convenience store  self-service cafe  fast food restaurant  Laundry room

Meals	Only 5meals out of lunch·dinner provided Mon to Thu (It is closed during the weekend)

★ Student should buy seasonal bedding[blanket, pillow] by themselves.

■ Scholarship

Attendance scholarship	**Only when the attendance rate is 100% during the one semester** Award a 10% tuition fee discount for the next semester to students who have attended all classes in the previous 2 semesters.

★ It will be recognized as absent when students do not attend class for any reasons other than immigration work and school events. However sick leave can be invalidated when submitting a medical certificate

■ Refund

Sort	1 week before semester starts	After semester starts
Refund amount	100%	Deductions depending on class period [Refer to refund policy]

★ In case of visa refusal, all the fees will be refunded except for bank charges.
★ Tuition fee will be refunded in a period of 3~4 weeks

■ Documents to be submitted

▷ Basic documents

<table>
<tr><th colspan="2" rowspan="2">Category</th><th colspan="2">Content</th></tr>
<tr><th>Foreigners
(excluding Chinese nationality)</th><th>Foreigners
(Chinese nationality)</th></tr>
<tr><td colspan="2" rowspan="10">Basic Information</td><td colspan="2">• One copy of the admission application form (with a photo attached)</td></tr>
<tr><td colspan="2">• One copy of the consent form for the collection, use, and provision of personal information</td></tr>
<tr><td colspan="2">• Proof of academic background
1. For graduates: Final academic graduation certificate and documents \confirming grades and attendance rate
*XUEXINWANG(China) or Apostille academic certificate
2. For undergraduate students ① High school academic certificate
② High school transcript
③ Undergraduate enrollment certificate
3. For prospective high school graduates: Certification of the expectant graduation</td></tr>
<tr><td colspan="2">• Students other than general high school graduates must submit a school information confirmation</td></tr>
<tr><td colspan="2">• Documentation explaining activities after graduation (for those who graduated more than one year ago)</td></tr>
<tr><td colspan="2">• Proof of parental employment, monthly payments statement</td></tr>
<tr><td colspan="2">• Proof of parental finances</td></tr>
<tr><td colspan="2">• Proof of deposit of 8 million won (in the student's name)
* Issued within 1 month</td></tr>
<tr><td colspan="2">• One copy of the purpose of admission and study plan</td></tr>
<tr><td colspan="2">• A ID photo file taken within the last three months (white background)</td></tr>
<tr><td rowspan="6">Proof of Nationality documents</td><td rowspan="4">Family Relationship</td><td rowspan="2">• One notarized copy of the family relationship certificate
※ Uzbekistan: Can be substituted with a birth certificate
※ Vietnam - Can be substituted with a notarized family relationship record
- Confirmation of family residence</td><td>• If the parents and applicant have the same household register
- Submit one copy of the household registration or one notarized copy of the certificate of kinship
(Must be issued within 6 months from the date of application by the Public Security Bureau)</td></tr>
<tr><td>• If the parents and applicant have different household registers
- Submit one notarized copy of the certificate of kinship
(Must be issued within 6 months from the date of application by the Public Security Bureau)</td></tr>
<tr><td>• If parents are divorced
- One notarized copy of the divorce certificate</td><td>• If parents are divorced
- One notarized copy of the divorce certificate</td></tr>
<tr><td>• If parents are deceased
- One notarized copy of the death certificate</td><td>• If parents are deceased
- One notarized copy of the death certificate</td></tr>
<tr><td>Passport</td><td colspan="2">• One copy of your passport</td></tr>
<tr><td rowspan="2">Identification Card</td><td colspan="2">• One copy of your home country ID card</td></tr>
<tr><td colspan="2">• One copy of your parents' home country ID card</td></tr>
</table>

▷Additional Documents (China, Mongolia, Vietnam, Uzbekistan)

<table>
<tr><th rowspan="2">Category</th><th colspan="2">Content</th></tr>
<tr><th>China, Mongolia, Uzbekistan</th><th>Vietnam</th></tr>
<tr><td rowspan="5">Additional Documents for Financial Verification</td><td colspan="2">• Bank transaction statements of parents (1 year) and balance certificate</td></tr>
<tr><td colspan="2">• Any documents proving financial ability
- Savings, real estate, stocks, bonds, vehicles (registration certificate), etc.</td></tr>
<tr><td colspan="2">• For business owners:
- Business registration certificate
- Sales receipts (6 months), excluding the most recent records
- Tax payment receipts and other documentation proving business income</td></tr>
<tr><td colspan="2">• Photograph taken by the financial supporter at his/her place of work, or for agricultural or manufacturing workers, a photograph showing the size of the place of work</td></tr>
<tr><td></td><td>• Study Abroad Expense Deposit Confirmation:
Study Abroad Expense Deposit System Applied
- Only balance certificates that specify the conditional payment suspension period of the deposited amount are accepted.
(Deposit period: 1 year, Deposit amount: 8 million won)</td></tr>
</table>

★ **Additional documents may be required during the immigration inspection process.**
★ **Submitted documents will not be returned under any circumstances.**

■ Application and Inquiries

Website	https://int.kku.ac.kr
Address	(27478) 268, Chungwon-daero, Chungju-si, Chungcheongbuk-do (Room 201, International Education Center, Comprehensive Lecture Building (U5), Konkuk University Glocal Campus)
T E L	+82-43-840-3182~3
F A X	+82-43-840-3179
E-mail	int-edu@kku.ac.kr