

---

2021학년도 외국인 유학생

신·편입 모집요강

---

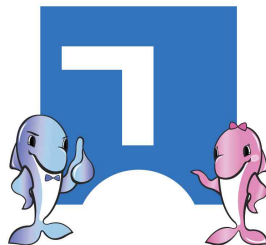

거 제 대 학 교  
KOJE UNIVERSITY

- Tel. : +82-55-680-1561~1563
- Email : yshan@koje.ac.kr / OF19087@koje.ac.kr / OF19053@koje.ac.kr
- Address : 91 Majeon 1-gil, Geoje-si, Gyeongsangnam-do, 53325, Korea  
KOJE UNIVERSITY, International Exchange Center

## I. 모집 일정

구분	일정		비고
	1학기(spring)	2학기(Fall)	
입학원서 및 서류제출	2020.10.~2021.02.	2021.05.~2021.08.	제출방법: 우편 또는 방문 제출처: 국제교류원
서류전형 및 면접	2020.12.~2021.02.	2021.06.~2021.08.	
합격자 발표	2020.12.~2021.02.	2021.06.~2021.08.	
개강일	2021.03.02.(화)	2021.9월 중	

※ 구체적인 일정은 별도 공지 예정

## II. 모집 단위 및 인원 모집단위별 약간 명

모집단위	인원	비고
조선기술과(뿌리과정)	40명	2년제
관광경영과	20명	2년제
기계공학과	5명	3년제
메카트로닉스과	5명	2년제
조선해양공학과	5명	3년제
전기공학과	5명	2년제
컴퓨터AI공학과	5명	3년제

## III. 지원자격

### 1. 국적 기준

- 지원자 본인 및 부모 모두 외국인

### 2. 학력 기준

구분	학력기준
신입	- 국내 또는 외국에서 초·중·고등학교 과정(12년)을 이수(예정)하여야 함
편입	- 국내 또는 외국에서 4년제 대학 또는 전문대학에 1학년(2학기) 수료하고, 지원 시 지원학과에 따라 40학점 이상의 학점을 취득한 자

※ 지원자격 제한

- 복수국적자, 무국적자(추후 확인이 될 경우라도 입학을 취소함)
- 국내·외 검정고시 합격자(대안학교 등에서 12년 과정을 이수한 국내 검정고시를 통과한 경우 제외)
- 해당국 교육관계법령 등에 의거 소정의 학력이 인정되지 않는 직업학교, 어학교육기관 등 출신자

### 3. 언어능력 기준

- 일반과정 : TOPIK 3급 이상
- 뿌리과정, 관광경영과 : TOPIK 2급 이상(단, 입학 후 별도의 한국어교육을 이수해야 하며, 교육비는 본인 부담)

※ 참고사항 - 해당 성적은 원서접수일 마감 기준 성적유효기간 이내여야 함

## IV. 제출서류

NO	제출서류	비고
1	입학 지원서 (본교 서식)	홈페이지 다운로드
2	자기소개서 및 유학계획서 (본교 서식)	홈페이지 다운로드
3	최종학교 졸업증명서 및 성적증명서 ※ 학력입증서류 (아래 중 택일) ① 아포스티유(Apostille) 확인을 받은 학위(학력) 등 입증서류 ② 출신학교가 속한 국가 주재 한국영사 또는 주한 자국공관영사 확인서 ③ 중국교육부 운영 학력·학위인증센터에서 발급한 인증보고서 (중국 학력·학위취득자에 한함) 성적증명서	영어로 번역 후 공증 [참고 1]
4	신분증 사본(본인, 부모 모두)	
5	가족관계증명서 또는 출생증명서 (본인과 부모와의 관계 입증할 수 있는 서류)	영어로 번역 후 공증 [참고 2]
6	재정 관련 증빙서류 -학생명의 또는 재정보증인 : 은행잔고증명서 원본(1 개월 이상 예치한 18,000\$이상) -부모의 재직 및 수입증명서 또는 사업자등록증 및 과세증명서	영어로 번역 후 공증 [참고3]
7	여권 사본	
8	TOPIK 3 급 이상 성적증명서 (뿌리과정, 관광경영과 지원자는 2 급 이상 성적증명서)	[참고4]
9	외국인등록증 사본	소지자만 제출
10	증명사진 5 장 ( 3.5cmX4.5cm)	흰색배경
11	한국어학당 성적증명서, 출결증명서	해당자만 제출
12	건강검진표(결핵, B 형간염)	

참고 1. 학력인증 필수 국가: 중국, 필리핀, 인도네시아, 방글라데시, 베트남, 몽골, 태국, 파키스탄, 스리랑카, 인도, 미얀마, 네팔, 이란, 우즈베키스탄, 카자흐스탄, 키르기즈스탄, 우크라이나, 나이지리아, 가나, 이집트, 페루

참고 2. 가족관계 입증서류 예시

국가	서류	국가	서류
중국	호구부 또는 친족관계증명	파키스탄	Family certificate
몽골	친족관계증명서	미얀마	가족관계증명서 (잉타웅수사옌)
스리랑카	빠울리 서티피케이트	네팔	전마달다
인도네시아	가족관계증명서(Kartu Keluarga)	키르기즈스탄, 카자흐스탄, 우즈베키스탄, 태국, 우크라이나	출생증명서
방글라데시	점머 가꺼즈 또는 점마 싸이드티켓		
베트남	호적부 또는 출생증명서		
필리핀	Family census		

참고 3. 재정 보증인은 본인 또는 부모(또는 비자 발급 및 연장 업무 지원이 가능한자)만이 가능함

참고 4. 공인어학성적은 원서접수 마감일 기준 성적유효기간 이내여야 함

## V. 합격 후 절차

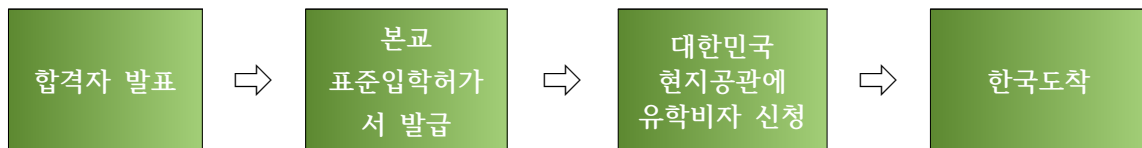

※ 유의사항

- 본교에서 발급한 “표준입학허가서”를 가지고 본인이 직접 비자발급/연장 업무를 진행
- 합격자는 만약의 사고나 질병에 대비하여 반드시 보험에 가입하여야 함
- 본교에서 안내한 등록일정과 방법에 따라 입학절차를 마쳐야 하며, 지정된 기일 내에 소정의 등록을 마치지 않을 경우에는 합격 및 입학허가가 취소됨
- 공항픽업일정은 별도로 안내

## VI. 등록금액

계열(학과)	입학금	등록금	비 고
공학계열 - 기계공학과, 메카트로닉스와, 조선해양공학과, 전기공학과, 컴퓨터AI공학과 조선기술과(뿌리학과)	300,000	3,019,000	입학금은 최초 1회납에 한함.
관광경영과	300,000	2,579,000	

※ 등록금은 2020학년 신입생 기준

※ 등록금 해외송금 안내

등록금 납부 은행		비 고
국내 송금	국외 송금	송금 시에는 반드시 원서입력 이름과 동일한 영문명으로 입금
은행명 : 경남은행 예금주 : 거제대학교 계좌번호 : 543-35-0002006	은행명 : Kyongnam Bank (Swift code : KYNAKR22XXX) 예금주 : KOJE College 계좌번호 : 543-35-0002006	

## VII. 장학제도(외국인 유학생)

장학구분	선발기준	비 고
신입생	·본교 어학당 출신일 경우 입학금 면제 ·한국어능력(TOPIK) 및 입학성적에 따라 최대 40%~ 최저 20%까지 차등지급	
재학생	·직전학기 성적에 따라 최대 35%~ 최저 25%까지 차등지급	

## VIII. 학생생활

### 1. 생활관(기숙사)

구분	생활관비	비 고
2 인 실	806,500원	※ 해당 금액은 2020학년도 2학기 기준임
3 인 실	594,000원	
4 인 실	517,500원	

※ 외국인 유학생은 의무적으로 기숙사에 입하하여 거주하도록 함

※ 기숙사 거주를 희망하지 않을 경우 학교와 가까운 거리내의 숙소 선택

### 2. 유학생 편의시설 운영

- 다양한 식당운영 : 외국인 유학생 전용 조리식당, 대식당(지세포홀), 중식당(아이니), 편의점(CU), 커피숍
- 학생 체 력 단 련 : 체력단련장, 당구장, 탁구장, 테니스장, 풋살장, 종합운동장
- 학생회 활동공간 : 총학생회, 대의원실, 동아리룸, 소극장
- 학생들의 정서함양 : 돌고래공원, 학생회관 하늘정원, 스카이라운지, 생태체험학습장 등