

국립부경대학교 국제교류부(한국어연수과정)

Office of International Affairs(Korean Language Program)
Pukyong National University

48513 부산광역시 남구 용소로 45

45 Yongso-ro, Nam-gu, Busan 48513, Republic of Korea

Tel. +82-51-629-6915 e-mail: admissions@pknu.ac.kr

http://oia.pknu.ac.kr



2024학년도 국립부경대학교 한국어연수과정 모집요강

2024학년도 국립부경대학교 한국어연수과정 모집요강

Admission Guidebook for Pukyong National University
Korean Language Program 2024

2024 韩国语研修课程招生简章

2024 韓国語研修コース募集案内

Website

International Students Services, PKNU



PKNU 유학생지원센터

SNS

Office of International Affairs, PKNU



f English



f 日本語



f tiếng Việt



f @pknu.oia

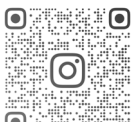

Instagram



Weibo



YouTube

I-Friend



Instagram



www.pknu.ac.kr



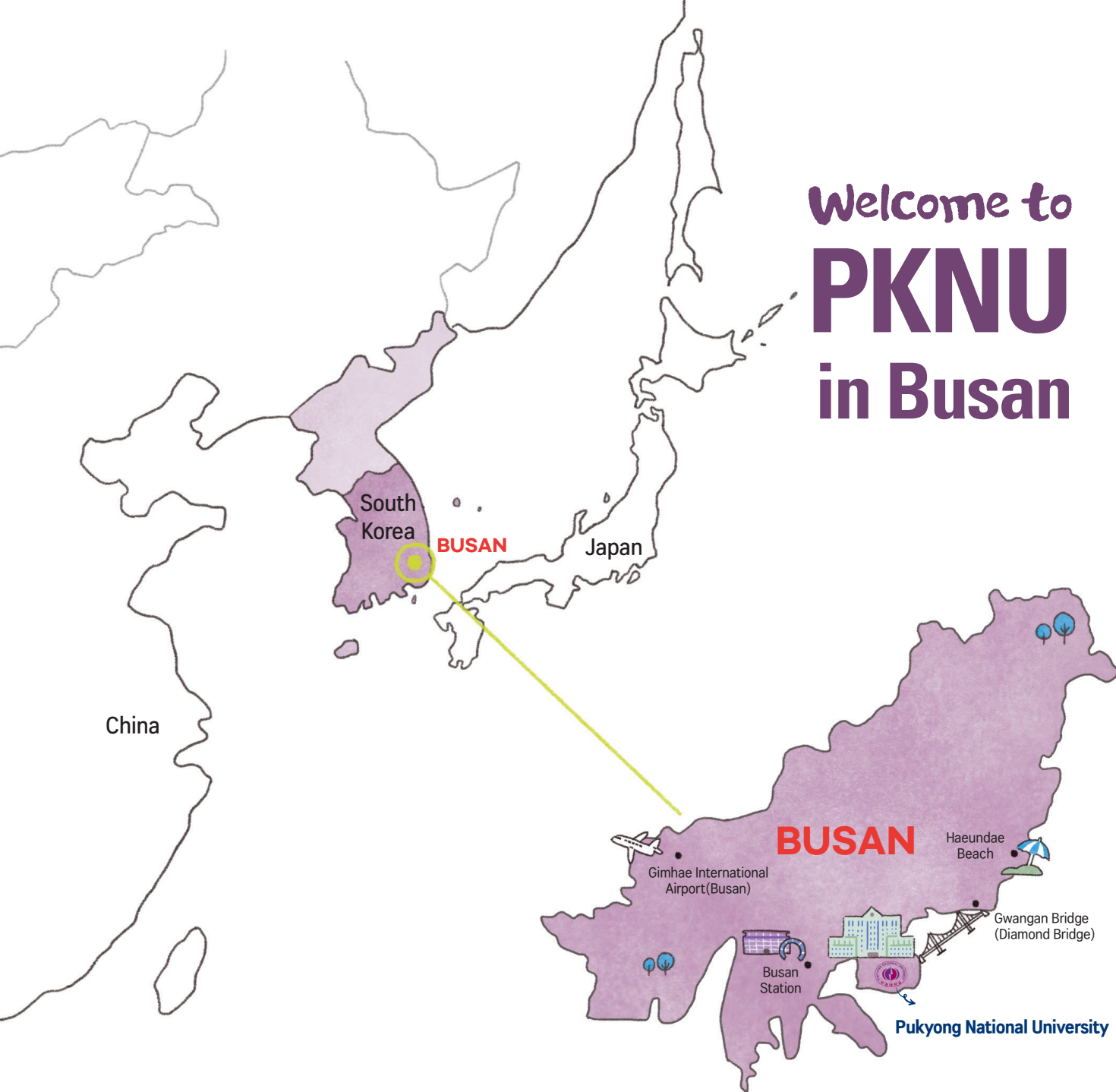

Welcome to PKNU in Busan

CONTENTS

KOREAN	06
ENGLISH	14
CHINESE	22
JAPANESE	30



- 본 모집요강은 지원자의 편의를 위해 번역본을 제공합니다. 해당 모집요강과 관련하여 의미상 충돌이 발생할 경우 한국어 모집요강을 기준으로 합니다.
- This admission guidebook has been prepared in Korean, English, Chinese and Japanese for your convenience. If any differences in interpretation occur, the Korean version takes precedence over the English, Chinese and Japanese versions.
- 本招生简章由韩语、英语、汉语、日语组成,翻译上出现建议时以韩语为准.
- この入試資料には志願者の便宜の為、日本語の翻訳を提供します。もし資料の内容や意味の異なりがある場合、韓国語版を基準とします。

BEAUTIFUL! BUSAN!

부산은 약 340만 명의 인구를 가진 대한민국 제2의 도시입니다.

1876년 부산항이 개항한 후 대한민국의 무역, 상업, 산업의 중심지가 되었습니다.

부산은 매년 수백만 명의 관광객이 방문하는 문화중심 도시입니다.

부산에서는 부산국제영화제, 부산불꽃축제, 지스타(G-STAR) 등의 다양한 국제행사가 개최됩니다.

또한 아시아에서 가장 큰 백화점과 부산 전통 시장에서 쇼핑을 하는 등의 경험을 할 수 있습니다.

뿐만 아니라, 해양도시로서 해운대, 광안리해수욕장에서 서핑, 요트 등의 해양 스포츠를 즐길 수 있습니다.

이처럼 학교 밖에서도 자연스레 한국어를 배우기 좋은 최적의 환경을 갖추고 있습니다.

Busan is the second largest city with a population of around 3.4 million people in Korea. Since Busan opened its first international port in 1876, the city has become the main hub of trade, commerce and industry in Korea. Busan is now changing into a cultural center, attracting millions of tourists from other countries each year. Life in Busan is filled with numerous global events, including the Busan International Film Festival, the Busan Fireworks Festival, Global Game Exhibition(G-STAR) and various other beach festivals. Tourists can enjoy shopping at Asia's largest department store or at traditional marketplaces as well. In addition, they can also get to experience different beachside activities such as surfing and yachting at Haeundae and Gwangalli Beach. In this sense, studying at PKNU means being in an optimum environment where international students have the chance to learn Korean naturally outside of university.



부산 크리스마스트리 문화축제
Busan Christmas Tree Culture Festival



부산국제영화제
Busan International Film Festival



부산불꽃축제
Busan Fireworks Festival



감천문화마을
Gamcheon Culture Village



서핑체험
Surfing in Busan



요트 경기장
Busan Yachting Center

2024 국립부경대학교 한국어연수과정 모집요강

PKNU KOREAN LANGUAGE PROGRAM 2024



01 국립부경대학교 소개

- ★ 부산 경남 지역 최초의 대학
- ★ 부산공업대학(1924년 설립)과 부산수산대학(1941년 설립)의 종합국립대 최초로 통합 설립(1996년)
- ★ 3,500명의 대학원생, 25,000명의 학부생
- ★ 부산에서 다양한 국가 출신의 유학생이 가장 많은 대학[68개국 약 1,800명]

02 국립부경대학교 장점

- ★ 등록금 부담이 없는 국립대학 [사립대보다 약 45% 낮은 등록금, 1학기 평균 등록금 70만원(장학 포함)]
- ★ 다양한 장학금 혜택 [장학금 지급률 65%]
- ★ 해외학술교류가 활발한 글로벌 캠퍼스 [해외학술교류 협정 기관 280개, 외국인유학생 1,800여명]
- ★ 교육부에서 지정한 '교육국제화역량인증대학(어학연수과정)' 으로, 외국인 유학생 유치·관리의 우수성을 인정받은 대학[2015 ~ 현재]

KOREAN

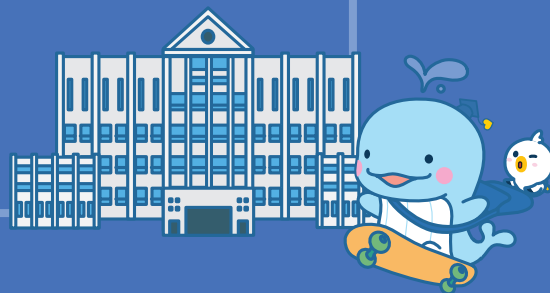



국립부경대학교 한국어연수과정

◦ 소개

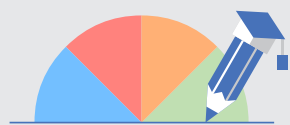

1년 4학기제(봄~겨울)
학기당 10주 200시간
(10주×4시간×5일)과정



주 5일(월~금)
1일 4시간 수업 운영
(1교시: 50분 기준)



학생 15명
내외로 반 구성
(담임 선생님 배치)

◦ 내용

- 수준별 반 편성(총 6단계, 1~6급)
학생 수요가 있을 경우 7급반 별도 개설



- 종합 교육
읽기/쓰기/듣기/말하기/어휘·문법 등 종합 교육 실시



◦ 특징

- 우수한 한국어 강사(전원 한국어 교원 자격증 소지)
- 다양한 국가 출신의 유학생(34여 개국 약 420명)
- 풍부한 장학 혜택과 한국어 연수과정 학생도 입사 가능한 교내 학생생활관
- 문화체험 활동 제공(한국 전통문화체험, 유적지 답사, K-pop 프로그램 등)
- 연 6회 TOPIK 응시 기회(부경대학교는 TOPIK 고사장)



◦ 시간표

※ 운영 현황에 따라 특정 급수 오후반(14:00-17:50) 개설 가능

요일 / 교시		월	화	수	목	금
1교시	오전 09:00-09:50 (오후 14:00-14:50)	듣기·어휘	듣기·어휘	듣기·어휘	듣기·어휘	형성평가 · 표현강화 수업
2교시	오전 10:00-10:50 (오후 15:00-15:50)	문법	문법	문법	문법	
3교시	오전 11:00-11:50 (오후 16:00-16:50)	읽고말하기	읽고말하기	읽고말하기	읽고말하기	피드백
4교시	오전 12:00-12:50 (오후 17:00-17:50)	쓰고말하기	쓰고말하기	쓰고말하기	쓰고말하기	

※ 정규 수업 외에도 학생들의 수요에 따라 다양한 선택 수업 실시 (매 학기 별도 공지되며 비용은 별도)

- TOPIK 준비반, 한국어 발음/쓰기/회화 집중반, 문화수업(태권도, K-pop 댄스 등)



유학생 지원 프로그램

I-Friend 프로그램



한국인 학생 버디와 함께 ① 생활정착 지원 ② 언어교류
③ 문화체험 프로그램 참가 ④ International Day 등 세계
문화 교류 축제 개최

PKNU Service-Zone



매학기 초 신입생의 한국 생활 적응을 위한 다양한 서비스
제공 (픽업, 학생생활관 입사, 외국인 등록, 캠퍼스 안내 등)

담임선생님제 도입



각 반별 담임선생님을 배치하여 매학기 2회 학업 및 생활
상담 실시

TOPIK 단체접수



부경대학교는 국립국제교육원 지정 한국어능력시험
(TOPIK) 고사장으로 우리 대학에 재학 중인 유학생을 대상
으로 단체 접수 실시

출입국 업무 상담 및 지원



외국인 유학생의 안정적인 국내 체류를 위한 ① 출입국
업무(비자) 상담 실시 ② 단체 외국인 등록 ③ 단체 비자
연장 등 지원

PKNU Mind Care 프로그램



매 학기 1회 유학생 심리검사 서비스 제공 유학생 전담
심리상담사(영어, 중국어) 상담 운영



지원 자격 및 신청유형

◦ **지원 자격**: 고교 졸업(예정) 이상 또는 이와 동등한 학력 소지자

◦ **신청유형 구분방법** ※ 신청유형에 따라 신청기간, 제출서류, 연수비용이 상이하므로 반드시 확인 바람

유학비자(D4)가 필요한 자	A 유형 : 해외에서 유학비자 신청하는 자
유학비자(D4)가 필요 없는 자	B 유형 : 한국에서 유학비자 신청 또는 변경하는 자
	C 유형

* B 유형 지원자는 법무부 1345 콜센터를 통하여 국내에서 유학비자(D4)로 변경 또는 유학비자(D4) 연장이 가능한지 여부를 본인이 반드시 확인하여야 함

* C 유형 지원자는 국내에서 90일 이상 체류가 가능한 비자 등을 소지한 자

* 법무부 불법체류자 통계와 연계하여 일부 국가 출신의 지원을 제한할 수 있음(홈페이지 사전 공고 예정)



2024학년도 연수일정

구분		봄학기	여름학기	가을학기	겨울학기
연수기간		2024.03.04.(월)~ 2024.05.17.(금)	2024.06.03.(월)~ 2024.08.12.(월)	2024.09.02.(월)~ 2024.11.15.(금)	2024.12.02.(월)~ 2025.02.14.(금)
신청 기간	A 유형	2023.12.01.(금)~ 2023.12.22.(금)	2024.03.04.(월)~ 2024.03.22.(금)	2024.06.03.(월)~ 2024.06.21.(금)	2024.09.02.(월)~ 2024.09.20.(금)
	B / C 유형	2023.12.01.(금)~ 2024.01.26.(금)	2024.03.04.(월)~ 2024.04.26.(금)	2024.06.03.(월)~ 2024.07.28.(금)	2024.09.02.(월)~ 2024.11.01.(금)
합격자 발표· 연수비 납부	A 유형	1월 말	4월 말	7월 말	10월 말
	B / C 유형	2월 중	5월 중	8월 중	11월 중
입국마감일		2024.03.06.(수)	2024.06.05.(수)	2024.09.04.(수)	2024.12.04.(수)
학생생활관 입사		2024. 2월 말	2024. 7월 초	2024. 8월 말	2025. 1월 초
신입생 레벨테스트		2024.02.08.(목)~	2024.05.09.(목)~	2024.08.09.(금)~	2024.11.10.(금)~
신입생 오리엔테이션		개강 일주일 전(언어권별로 별도 안내 예정)			

* 학생생활관 신청자는 신청 유형과 관계없이 A유형 신청기간에 맞춰 신청해야 함

* 입국마감일 이전에 입국하지 못하는 자는 입학 취소(개강전 환불신청시 등록금 전액 환불)

* 연수기간 및 일정: 변동 가능(공휴일 및 개교기념일, 기타 국제교류본부장이 필요하다고 판단한 휴일은 수업 일정에서 제외)



신청방법 등

◦ **신청방법**: 방문, 우편 또는 온라인 신청

※ 온라인 신청은 국제교류부로 직접 연락(admissions@pknu.ac.kr)하여 확인해야 함

◦ **신청절차**



◦ **제출서류**

유학비자가 필요한 자 (A 유형 / B 유형)

- [필수 서류]**
- ① 신청서(사진 1매 포함, 3.5cm×4.5cm 6개월 이내, 흰색배경)
 - ② 여권 사본
 - ③ 최종 학력 졸업증명서(학력 인증확인)원본 * 최종 학력 입증서류 제출방법 아래 참고 1 참조
 - ④ 최종 학력 성적증명서 원본 * 제출 제외 대상국가는 아래 참고 2 참조
 - ⑤ 은행잔고증명서(잔고 USD 10,000이상) 원본
 - 본인 또는 부모(또는 신원보증인) 명의
 - 30일 이내 발급된 유효기간 내 서류
- [추가 서류]: 부모 또는 신원보증인의 은행잔고증명서 제출 시**
- ⑥ 신청인 및 부모(또는 신원보증인) 가족관계증명서 공증 원본
 - ⑦ 부모(또는 신원보증인) 재직 또는 납세증명서 등 원본
- * 타 대학 어학연수과정(D-4 비자 소지자) 수강생
: 전학 가능 여부 법무부 콜센터(1345) 등을 통하여 확인해야 함

유학비자가 필요 없는 자 (C 유형)

- [필수 서류]**
- ① 신청서(사진 1매 포함, 3.5cm×4.5cm 6개월 이내)
 - ② 여권 및 외국인등록증(소지자) 사본 각 1부
 - ③ 최종 학력 졸업증명서 사본

참고 1. 최종 학력 입증서류 제출 방법(아래 두 가지 중 택 1)

- 아포스티유(Apostille): 해당국 외교부 등 확인 ※ 중국 출신 지원자는 본 모집요강 중국어 부분에 따릅니다.
- 주재국 한국영사 또는 주한 자국공관영사 확인서 ※ 아포스티유 협약국 확인사이트: <http://www.hcch.net>

참고 2. 최종 학력 성적증명서 제출 제외국가 * OECD회원국

호주, 오스트리아, 벨기에, 캐나다, 칠레, 콜롬비아, 코스타리카, 체코, 덴마크, 에스토니아, 핀란드, 핀란드, 프랑스, 그리스, 헝가리, 아이슬란드, 아일랜드, 이스라엘, 이탈리아, 독일, 일본, 라트비아, 리투아니아, 룩셈부르크, 멕시코, 네덜란드, 뉴질랜드, 노르웨이, 폴란드, 포르투갈, 슬로바키아 공화국, 슬로베니아, 스페인, 스웨덴, 스위스, 터키, 영국, 미국

- ★ 서류 검토 후 필요하다고 판단될 경우 추가 서류를 요청할 수 있습니다.
- ★★ 제출된 서류는 특별한 사유를 제외하고는 반환하지 않습니다.
- ★★★ 국문, 영문, 중문을 제외한 서류는 국문 또는 영문으로 번역하여 공증 또는 번역자 확인서 제출
- ★★★★ 졸업예정증명서로 지원이 가능하나 표준입학허가서는 졸업증명서 제출 후 발급 가능(일본 소재 고등학교 및 대학 졸업증 소지자 제외)

VI 연수비용 및 장학제도

연수비용

(단위: 원)

유형	최소 등록학기	필수		선택(별도 납부)		
		수업료	전형료(신입생)	생활관비	교재비	선택수업
A · B	2개 학기 (약 6개월)	2,400,000	60,000 (환불불가)	2,400,000 희망자에 한함 (2개 학기 이상)	약 80,000	별도 공고
C	1개 학기 (약 3개월)	1,200,000	면제		약 40,000	

*납부계좌: 수협은행 1010-1088-5748(예금주: 부경대학교 국제교류부)

- Bank: Suhyup bank(Swift Code: NFFCKRSE)

- Bank Account: 1010-1088-5748(Remitte: Pukyong National University)

- Bank Address: PUKYONGDAE BR. 45 Yongso-ro, Nam-gu, BUSAN, 48513, KOREA

※ 해외 송금 시 발생 수수료는 본인 부담(환율에 따른 차액은 환불 또는 추가 납부 예정)

※ 환불기준: 개강 전 최소 전액 환불, 1/3 경과 전 연수비 2/3 환불, 1/2 경과 전 연수비 1/2 환불, 1/2 경과 후 환불 불가

※ 2024학년도 가을학기(9월)부터 연수비 인상 예정(정확한 금액은 향후 공지)

※ 2021년부터 한국에서 6개월 이상 체류하는 외국인 대상으로 건강보험 당연가입제도가 실시

※ 1년 보험료 110,000원 (C타입 지원자 중 여행자보험 및 국민건강보험 가입자는 보험증서 제출 시 면제 가능)

장학제도

장학금 종류	조건 및 혜택
성적 우수 장학금	[조건] -매학기 성적 전체 상위 10%인 자로 다음 학기 계속 등록자 [혜택] -전체성적 상위 5%이내: 다음 학기 연수비 50%(선 납부 후 환급) -전체성적 상위 5%초과 10%이내: 다음 학기 연수비 30%(선 납부 후 환급)
개근상	[조건] -매 학기 출석률 100%를 충족한 자 [혜택] -소정의 상품 제공
출석우수반	[조건] -출석 우수반으로 선정된 해당 분반 전체 학생 [혜택] -소정의 상품 제공
특별상	[조건] -한국어연수과정 전과정(1급~6급)까지 수료한 자 [혜택] -소정의 상품 제공
PKNU 장학금	[조건] -6개월 이상 연속하여 한국어연수과정 수료 후 본교 학부과정에 신·편입학한 자 -한국어연수과정 전체 출석평균 85% 이상인 자(소수점 둘째자리 반올림) [혜택] -1개 학기 등록금 80% 감면: 신입학 TOPIK 4급 취득자 또는 편입학 TOPIK 4, 5급 취득자 -1개 학기 등록금 40% 감면: 신입학 TOPIK 3급 취득자

VII 학생생활관 안내

학생생활관 정보

※ 학생생활관 홈페이지: <http://dormitory.pknu.ac.kr>

생활관	유형	생활관비(변동 가능)	비고
세종1관 (대연캠퍼스)	2인 1실	6개월 약 2,400,000원	식비(1일 3식), 광열비(전기·수도·인터넷 등) 포함

- 24시간 보안 관리인 상주, 통금시간(01:00am)

- 내부비품: 침대/책상/의자/옷장 각 2개, 냉장고, 에어컨, 내선전화, 화장실 겸 욕실

- 건물 내 기타시설: 2-3F식당(1일 3식), 편의점, 카페, 세탁실(카드식) 등

입실 기간 안내 (예정)

구분	봄학기	여름학기	가을학기	겨울학기
입실안내	2024. 2월 초	2024. 6월 초	2024. 8월 초	2024. 12월 초
학생생활관 입사	2024. 2월 말	2024. 7월 초	2024. 8월 말	2025. 1월 초

※ 여름(6월) 및 겨울학기(12월) 신규 신청자는 개강 1개월 후부터 입소 가능



VIII 문의처

주소 48513 부산시 남구 용소로 45 부경대학교 국제교류부(미래관 101호)

연락처 +82-51-629-6915

이메일 admissions@pknu.ac.kr

홈페이지 <http://oia.pknu.ac.kr>



Admission Guidebook for Pukyong National University Korean Language Program 2024

PKNU KOREAN LANGUAGE PROGRAM 2024



01 Pukyong National University

- ★ The first university in the Busan-Gyeongnam area
- ★ Pukyong National University (PKNU) was newly established in 1996 through the successful merger of two historic universities in Korea, Busan National University of Technology (established in 1924) and National Fisheries University of Busan (established in 1941).
- ★ 3,500 graduate students, 25,000 undergraduate students
- ★ The university with the highest number of international students from various countries in Busan [approximately 1,800 students from 68 countries]

02 Advantages of Attending Pukyong National University

- ★ A national university with a comparative advantage in tuition fees [45% lower tuition than that of private universities, with an average tuition of 700,000 won per semester]
- ★ Plenty of scholarship opportunities [65% scholarship pay-out rate]
- ★ A global campus active with international exchange programs [280 international academic exchange agreements and around 1,800 international students]
- ★ PKNU has been recognized for its excellence in foreign student program (from 2015 - present) designated as a 'IEQAS(International Education Quality Assurance System, Korean Language Program)' by the Ministry of Education in Korea



ENGLISH

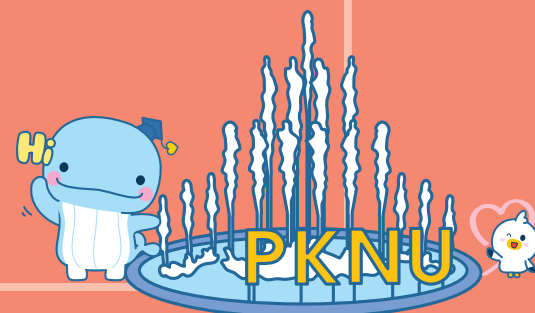

PKNU Korean Language Program

Introduction

4 semesters per year
(spring~winter), 10 weeks,
200 hours per semester
(10 weeks×4 hours×5 days)

5 days a week(Mon~Fri),
4 hours of class per day,
(1 class period: 50 minutes)

Around 15 students per teacher
in each class
(each class is assigned a
homeroom teacher)

Course Content

- **Classes organized by level: Total of 6 levels**
a separate level 7 class will be opened if there is
enough student demand)



- **Comprehensive education program:**
reading / writing / listening / speaking / vocabulary
and grammar, etc.

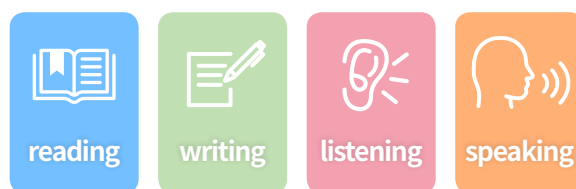

Special Characteristics

- **Outstanding Korean teachers** (all are officially certified for teaching Korean)
- Variety of student nationalities (approximately 420 students from 34 countries)
- **Plenty of scholarship opportunities and a student dormitory available on campus for Korean Language Program students**
- Korean culture activities provided (exploring historic sites, Korean culture experiences, K-pop programs, etc.)
- **6 chances per year to apply for TOPIK (PKNU is one of the TOPIK test centers)**

Course Timetable

※ Depending on the operational status, certain levels will be opened in the afternoon (14:00-17:50).

Day / Time		Mon	Tue	Wed	Thu	Fri
1st Period	09:00-09:50 (14:00-14:50)	Listening & Vocabulary	Listening & Vocabulary	Listening & Vocabulary	Listening & Vocabulary	Weekly Evaluation · Supplementary Class
2nd Period	10:00-10:50 (15:00-15:50)	Grammar	Grammar	Grammar	Grammar	
3rd Period	11:00-11:50 (16:00-16:50)	Reading & Speaking	Reading & Speaking	Reading & Speaking	Reading & Speaking	Feedback
4th Period	12:00-12:50 (17:00-17:50)	Writing & Speaking	Writing & Speaking	Writing & Speaking	Writing & Speaking	

※ In addition to regular classes, a variety of optional classes will be held depending on student demand
(Announced separately each semester, with separate fees)

- TOPIK preparation class, Korean pronunciation / writing / conversation class, culture class (Taekwondo, K-pop dance, etc.)

International Student Support Programs

I-Friend Program



Alongside Korean student buddies, students can: ① Receive support for settlement in Korea ② Exchange languages ③ Participate in cultural experience programs ④ Attend events such as International Day and other global cultural exchange festivals

Introduction of a Homeroom Teacher System



Each class is assigned a homeroom teacher, and academic and life counseling sessions are conducted twice per semester

Counseling and Support for Immigration-related Tasks



To help ensure international students having a stable life in Korea, we are: ① Conducting consultations for immigration (visa) matters ② Group foreigner registration ③ Providing support for group visa extensions and more

PKNU Service-Zone



Every semester, a variety of services are provided to assist newly enrolled international students with adapting to life in Korea, (pick-up services, student dormitory check-in, foreigner registration, campus guides, etc.)

TOPIK Group Registration



PKNU is designated as a test center for the National Institute for International Education's Korean Language Proficiency Test (TOPIK). As a test taking site, PKNU offers group registration for currently enrolled international students.

PKNU Mind Care Program



Psychological assessment services for international students are provided once per semester, with dedicated counselors available for psychological counseling (English and Chinese).



Eligibility to Apply and Types of Applications

◦ **Eligibility to apply** : (Expected) graduation from high school or higher, or the equivalent

◦ **Types of applications** ※ Please be sure to check the different terms and conditions (application period, required documents, tuition payment) that are applied to each type of application

Those who need a student visa (D4)

Type A : Those who apply for a student visa from abroad

Type B : Those who apply for or change to a student visa in Korea

Those who do not need a student visa (D4)

Type C

* Type B applicants must check if it's possible to change to a student visa (D-4) or renew a D-4 visa by contacting the Ministry of Justice (1345)

* Type C applicants are those who have a visa that allows them to stay in Korea for more than 90 days

* Support from some countries could be restricted based on the Ministry of Justice's statistics on illegal immigrants (to be announced on PKNU's homepage)



2024 Korean Language Program Schedule

Semester		Spring	Summer	Fall	Winter
Program Duration		Mar. 4, 2024 (Mon.)~ May. 17, 2024 (Fri.)	Jun. 3, 2024 (Mon.)~ Aug. 12, 2024 (Mon.)	Sep. 2, 2024 (Mon.)~ Nov. 15, 2024 (Fri.)	Dec. 2, 2024 (Mon.)~ Feb. 14, 2025 (Fri.)
Appli-cation Period	Type A	Dec. 1, 2023 (Fri.)~ Dec. 22, 2023 (Fri.)	Mar. 4, 2024 (Mon.)~ Mar. 22, 2024 (Fri.)	Jun. 3, 2024 (Mon.)~ Jun. 21, 2024 (Fri.)	Sep. 2, 2024 (Mon.)~ Sep. 20, 2024 (Fri.)
	Type B / C	Dec. 1, 2023 (Fri.)~ Jan. 26, 2024 (Fri.)	Mar. 4, 2024 (Mon.)~ Apr. 26, 2024 (Fri.)	Jun. 3, 2024 (Mon.)~ Jul. 28, 2024 (Fri.)	Sep. 2, 2024 (Mon.)~ Nov. 1, 2024 (Fri.)
Announcement of Successful Candidates and Payment of Tuition Fees	Type A	End of Jan.	End of Apr.	End of Jul.	End of Oct.
	Type B / C	Middle of Feb.	Middle of May	Middle of Aug.	Middle of Nov.
Entry to Korea Deadline		Mar. 6, 2024 (Wed.)	Jun. 5, 2024 (Wed.)	Sep. 4, 2024 (Wed.)	Dec. 4, 2024 (Wed.)
Student Dormitory Check-In		End of Feb. 2024	Beginning of Jul. 2024	End of Aug. 2024	Beginning of Jan. 2025
Level Test for New Students		Feb. 8, 2024 (Thu.)~	May 9, 2024 (Thu.)~	Aug. 9, 2024 (Fri.)~	Nov. 10, 2024 (Fri.)~
Orientation for New Students		One week before the start of classes (separate instructions for different language groups will be provided).			

* Applicants who wish to enter the dormitory must apply during Type A's application period, regardless of the type of application

* Those who cannot enter Korea by the entry deadline will have their acceptance canceled

* Program period and schedules are subject to change (national holidays and school anniversary are not included in the schedule)



How to Apply and Additional Information

◦ **Application methods: In-person, by post or e-mail**

※ Applicants should confirm the status of their online applications by directly contacting the Office of International Affairs themselves (admissions@pknu.ac.kr)

◦ **Admission Process**

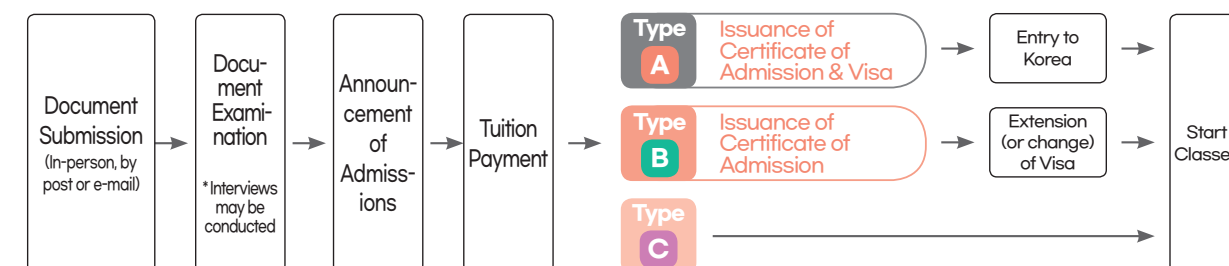

◦ **Required Documents**

Those Who Need a Student Visa (Type A / Type B)

[Required Documents] ① Filled application form

② Photocopy of passport

③ Applicant's official graduation certificate and transcript of final education * See Note 1&2

④ Official copy of a applicant's or legal guardian's bank statement with more than \$10,000 (USD) within 30 days of the application date

- Should be in the name of the applicant or one of the applicant's parents (or guarantor)

- Should be submitted within the validity period of 30 days of the application date

[Additional Documents] : If parents or guarantor's bank statement was submitted

⑤ Notarized original copy of certificate of family relations of applicant and parents (or guarantor)

⑥ Original copy of parents (or guarantors) employment or tax payment certificate

* Students enrolled in the Korean Language Program at other universities (D-4 visa holders) are required to check if transferring is possible through the Ministry of Justice Call Center (1345) prior to their application

Those Who do Not Need a Student Visa (Type C)

① Filled application form

② Photocopy of passport and alien registration card (holders)

③ Applicant's official graduation certificate of final education

Reference 1. Ways to submit documents proving academic background (pick 1 of the 2 options below)

1. Apostille certification: Check through the Foreign Office of the applicant's respective country

2. Confirmation of the Korean consulate in the country of residence or the consulate of the applicants' home country

※ Applicants from China must follow the Chinese section of this application guide

※ Website to check which countries use the Apostille system: <http://www.hcch.net>

Reference 2. Countries exempted from submitting documents proving academic background

* **OECD member countries**

Australia, Austria, Belgium, Canada, Chile, Colombia, Costa Rica, Czech Republic, Denmark, Estonia, Finland, France, Greece, Hungary, Iceland, Ireland, Israel, Italy, Germany, Japan, Latvia, Lithuania, Luxembourg, Mexico, Netherlands, New Zealand, Norway, Poland, Portugal, Slovakia, Slovenia, Spain, Sweden, Switzerland, Turkey, UK, USA

★ After reviewing application documents, requests for additional documents may be made if deemed necessary.

★★ Submitted documents will not be returned except in special circumstances.

★★★ Any documents that are not written in Korean, English or Chinese must be translated into Korean or English and submitted with notarization or a translator confirmation.

★★★★ It is possible to apply with a certificate of expected graduation, however a certificate of admission can only be issued after submitting the certificate of graduation (except for those with a high school or university diploma certificate in Japan).



Tuition and Scholarships

◦ Tuition

Type	Minimum # of Semesters	Compulsory Fees		Optional (Pay Separately)		
		Tuition	Admission Fee (new students)	Dormitory Expenses	Textbook	Optional Classes
A • B	2 Semesters (6months)	2,400,000 won	60,000 won (non-refundable)	2,400,000won For applicants only (2 semesters or more)	Approx. 80,000 won	Subject to Further Notice
C	1 Semester (3months)	1,200,000 won	Exempt		Approx. 40,000 won	

* Bank Transfer: Su-Hyup Bank 1010-1088-5748 (Depositee: Pukyong National University Office of International Affairs)

- Bank Name: Suhyup Bank (Swift Code : NFFCKRSE) / - Bank Account : 1010-1088-5748(Remitte : Pukyong National University)

- Bank Address : PUKYONGDAE BR. 45 Yongso-ro, Nam-gu, BUSAN, 48513, KOREA

※ Remittance charges are at the applicant's expense (difference in exchange rate can be refunded or will be paid afterwards)

※ Refund policy: • Before the start of the semester: 100% of tuition can be refunded. / • First-third of the semester: two thirds of tuition can be refunded. / • First-half of the semester: half of tuition can be refunded. / • After half of the semester: Tuition cannot be refunded.

※ **An increase in tuition fees is expected for the 2024 Fall semester (exact amount will be updated later).**

※ From 2021 onwards, the mandatory health insurance system will be implemented for foreigners staying in Korea for more than 6 months

※ Depending on the coverage details of the National Health Insurance, it may be necessary to purchase additional school insurance

※ Insurance premiums(1year) 110,000 KRW(Mandatory for Type A and B applicants. Type C applicants with travel insurance and national health insurance coverage may be exempt upon providing insurance certificates).

◦ Scholarships

Scholarships	Qualifications & Awards
Scholarship for Outstanding Students	<p>[Qualifications]</p> <ul style="list-style-type: none"> - For the top 10% of total Korean Language Program students each semester and continue to register for the next semester <p>[Awards]</p> <ul style="list-style-type: none"> - Total grade in the top 5%: 50% tuition refund after re-applying for the next semester (50% refund after full payment in advance) - Total grade in the top 5-10%: 30% tuition refund after re-applying for the next semester (30% refund after full payment in advance)
Perfect Attendance Award	<p>[Qualifications]</p> <ul style="list-style-type: none"> - Students who attended the semester with a 100% attendance rate <p>[Award]</p> <ul style="list-style-type: none"> - A small gift will be given as a prize
Class with Excellent Attendance	<p>[Qualifications]</p> <ul style="list-style-type: none"> - All students in the class that is selected as a class with excellent attendance <p>[Award]</p> <ul style="list-style-type: none"> - A small gift will be given as a prize
Special Prize	<p>[Qualifications]</p> <ul style="list-style-type: none"> - Students who have completed all levels in the Korean Language Program (levels 1~6) <p>[Award]</p> <ul style="list-style-type: none"> - A small gift will be given as a prize
PKNU Scholarship	<p>[Qualifications]</p> <ul style="list-style-type: none"> - For those who complete the Korean language program for more than 6 months, and enter PKNU as a new or transfer student - For students who have an 85% attendance rate while attending the Korean Language Program at PKNU (rounded to the nearest tenth) <p>[Awards]</p> <ul style="list-style-type: none"> - 80% reduction in tuition for one semester: Applicants who have obtained TOPIK level 4 for freshmen or those who have obtained TOPIK level 4 or 5 for transfer admission - 40% reduction in tuition for one semester: New students who have obtained TOPIK level 3



Student Dormitory Information

◦ Dormitory Information

※ Dormitory Homepage <http://dormitory.pknu.ac.kr/>

Building	Type	Dormitory Expenses (subject to change)	Note
Sejong1 (Daeyeon Campus)	2 people / room	Approx. 2,400,000won per 6 months	Includes 3 meals a day, light and heat costs (electricity, water, internet, etc.)

- The Security Office runs for 24 hours a day. Dormitory closing time (curfew) is 01:00am

- Interior furnishings: bed/desk/chair/closet (2 each), refrigerator, air conditioner, phone, and bathroom

- Amenities: Cafeterias on the 2-3 floor (breakfast, lunch, and dinner), a convenience store, cafe, laundry rooms, etc.

◦ Dormitory Schedule

Division	Spring Semester	Summer Semester	Fall Semester	Winter Semester
Check-in Guidelines	Beginning of Feb. 2024	Beginning of Jun. 2024	Beginning of Aug. 2024	Beginning of Dec. 2024
Dormitory Check-In	End of Feb. 2024	Beginning of Jul. 2024	End of Aug. 2024	Beginning of Jan. 2025

※ New applicants for the summer(June) and winter semesters(December) are able to enter the dormitory one month after the beginning of classes



Contact Information

Address 48513 Busan Nam-gu Yongso-ro 45 Pukyong National University Office of International Affairs (Mirae-gwan room #101)

Phone +82-51-629-6915

E-mail admissions@pknu.ac.kr

Homepage <http://oia.pknu.ac.kr>



2024 国立釜庆大学 韩国语研修课程 招生简章

PKNU KOREAN LANGUAGE PROGRAM 2024



01 国立釜庆大学简介

- ★ 釜山庆南地区最早创办的大学
- ★ 由釜山工业大学(1924年创办)和釜山水产大学(1941年创办)两所综合国立大学首次合并成立(1996年)
- ★ 在籍本科生25,000名及研究生3,500名
- ★ 釜山地区拥有各个国家留学生最多的大学[68个国, 约 1,800名]

02 国立釜庆大学简介

- ★ 学费低廉的国立大学 [相比私立大学的学费低约45%, 1学期平均学费为70万韩元(包含奖学金)]
- ★ 多样的奖学金制度 [奖学金支付率高达65%]
- ★ 海外学术交流活跃的全球化大学 [海外学术交流合作机构280所, 外国留学生约1,800多名]
- ★ 教育部指定的‘教育国际化认证大学(语言研修课程)’, 其吸引和管理外国留学生的优秀性得到认可[2015年至今]



CHINESE

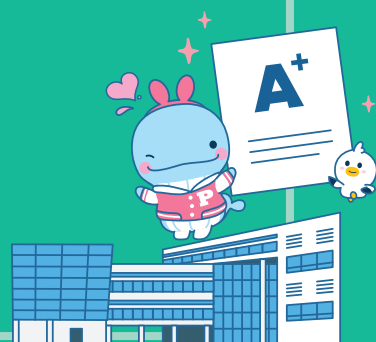



国立釜庆大学韩国语研修课程

简介

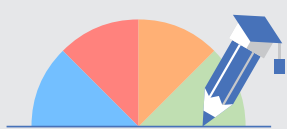

一年四学期制(春季~冬季),
每学期包含10周200小时
(10周×4小时×5日)的课程



每周5日(星期一~星期五),
每天授课4小时
(1节课: 50分钟为标准)



15名左右的
学生为一个班级
(配备班主任老师)

教育内容

- 按水平分班: 共6级
必要时另行开设7级班

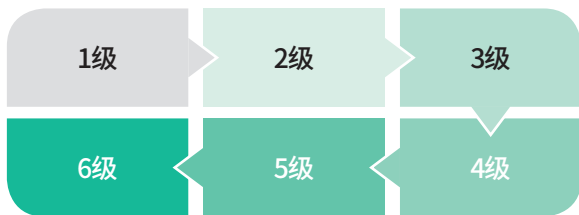

- 阅读/写作/听力/口语/单词·语法等综合教育



特点

- 优秀的韩语讲师(所有教员都持有国家韩国语教师资格证)
- 来自不同国家的留学生(约34个国家, 420名)
- 丰富的奖学金制度, 以及韩国语研修课程的学生也可入住的校内宿舍
- 文化体验活动(韩国传统文化体验, 游览名胜古迹, K-pop项目等)
- 一年6次的TOPIK应试机会(釜庆大学为TOPIK考点)



课程表

※ 根据运营情况特定级数的班级将开设下午班 (14:00-17:50)

节课 / 星期		星期一	星期二	星期三	星期四	星期五
1节课	上午09:00-09:50 (下午14:00-14:50)	听力·词汇	听力·词汇	听力·词汇	听力·词汇	形成性评价 · 表达强化课程
2节课	上午10:00-10:50 (下午15:00-15:50)	语法	语法	语法	语法	
3节课	上午11:00-11:50 (下午16:00-16:50)	阅读与会话	阅读与会话	阅读与会话	阅读与会话	反馈
4节课	上午12:00-12:50 (下午17:00-17:50)	写作与会话	写作与会话	写作与会话	写作与会话	

※ 除了基本课程以外, 根据学生的需求开设多样的选择课程 (每个学期另行通知, 费用另算)

- TOPIK特训班, 韩语发音/写作/会话重点课程, 文化课程(跆拳道, K-POP舞蹈等)



留学生支援活动

I-Friend 项目



与韩国学生一起 ① 提供生活支援 ② 语言互换交流
③ 参加文化体验项目 ④ 开展International Day 等
世界文化交流活动

实行班主任制度



每个班级配备班主任 每学期实施两次学业及生活咨询

出入境业务咨询及支援



为了外国留学生在国内稳定的滞留 ① 实施出入境
签证业务咨询 ② 团体外国人登陆 ③ 团体延签等

PKNU 服务社区



为每学期初的新生们能够更好地适应韩国生活,釜庆大学提供多样的服务
(接机, 入住学生宿舍, 申请外国人登陆, 校园指南等)

TOPIK 团体申请



釜庆大学是国立国际教育局指定的韩语能力考试
(TOPIK)考点, 学校针对全体在校留学生实施团体申请

PKNU Mind Care 项目



提供每学期一次的留学生心里咨询服务
有专门负责留学生心理咨询师(可进行英语, 中文咨询)



申请资格及申请类型

◦ **申请资格**：高中毕业(预定)以上或具有与此同等学历者

◦ **申请类型区分方法** ※ 根据申请类型不同, 申请期间, 提交材料和研修费用也会不同, 请务必进行确认

需要留学签证(D4)者	A 类型 ：在韩国境外申请留学签证者
	B 类型 ：在韩国境内申请留学签证或变更签证者
不需要留学签证(D4)者	C 类型

* B类型申请者请务必通过法务部1345呼叫中心确认在韩国境内是否可以将签证变更至留学签证(D4)或延签

* C类型申请者持有在韩国境内能滞留90日以上的签证者

* 根据法务部非法滞留统计信息, 部分国家出身者的申请将会受到限制(将提前提前在官网公布)



2024学年度研修日程

区分		春季学期	夏季学期	秋季学期	冬季学期
研修期间		2024.03.04.(周一)~ 2024.05.17.(周五)	2024.06.03.(周一)~ 2024.08.12.(周一)	2024.09.02.(周一)~ 2024.11.15.(周五)	2024.12.02.(周一)~ 2025.02.14.(周五)
申请期间	A 类型	2023.12.01.(周五)~ 2023.12.22.(周五)	2024.03.04.(周一)~ 2024.03.22.(周五)	2024.06.03.(周一)~ 2024.06.21.(周五)	2024.09.02.(周一)~ 2024.09.20.(周五)
	B / C 类型	2023.12.01.(周五)~ 2024.01.26.(周五)	2024.03.04.(周一)~ 2024.04.26.(周五)	2024.06.03.(周一)~ 2024.07.28.(周五)	2024.09.02.(周一)~ 2024.11.01.(周五)
合格者公布· 学费缴纳	A 类型	1月末	4月末	7月末	10月末
	B / C 类型	2月中	5月中	8月中	11月中
入境截止日期		2024.03.06.(周三)	2024.06.05.(周三)	2024.09.04.(周三)	2024.12.04.(周三)
学生宿舍入住		2024.2月末	2024.7月初	2024.8月末	2025.1月初
新生分班考试		2024.02.08.(周四)~	2024.05.09.(周四)~	2024.08.09.(周五)~	2024.11.10.(周五)~
新生说明会		开课一周前(按照语言圈另行通知)			

* 有意申请宿舍者请与申请人类型无关, 请务必在A类型申请期间内进行申请

* 没有在入境截止日期前入境者将被取消入学(开学前申请退款时, 学费全额退款)

* 研修期间及日程: 可能变动(公休日及建校纪念日, 其他国际交流部部长认为必要的休日将排除在授课日程中)



申请方法等

◦ **申请方法**：来访, 邮寄或网上申请

※ 网上申请时请务必本人与国际交流部联系(admissions@pknu.ac.kr)进行确认

◦ **申请步骤**

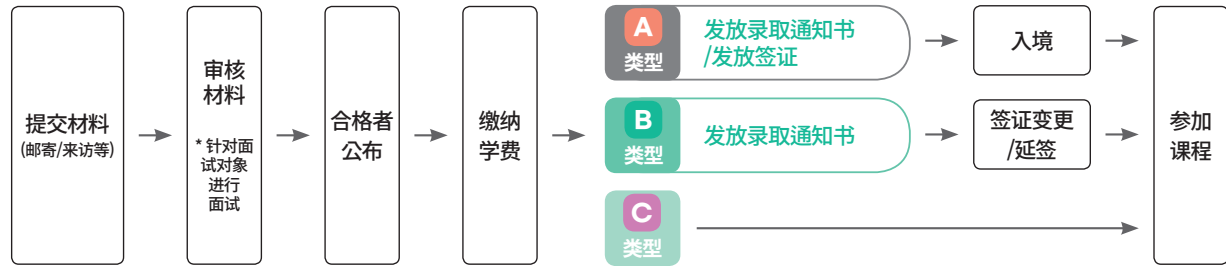

◦ **提交材料**

需要留学签证者 (**A 类型** / **B 类型**)

A 类型 **B 类型**

- [必备材料]**
- ① 申请书(包含照片1张, 3.5cm×4.5cm, 近6个月以内拍摄, 白色背景)
 - ② 护照复印件
 - ③ 最终学历毕业证书(学历认证确认)原件 * 最终学历证明材料提交方法请参考下面备注1
 - ④ 最终学历成绩证明书原件 * 排除在提交范围之外的国家请参考下面备注2
 - ⑤ 银行存款证明(余额 USD 10,000以上) 原件
 - 以本人或父母(或身份担保人)的名义
 - 30天之内发放的有效期限内的文件

[追加材料]：提交以父母或身份担保人的名义的银行存款证明时

- ⑥ 申请人与父母(或身份担保人)的亲属关系证明书公证原件
 - ⑦ 父母(或身份担保人)的在职或纳税证明书等原件
 - * 其他大学的语言研修课程学生(D-4签证持有者)
- ：请务必通过法务部呼叫中心(1345)等确认是否可以转学

不需要留学签证者(**C 类型**)

C 类型

- [必备材料]**
- ① 申请书(包含照片1张, 3.5cm×4.5cm, 近6个月以内拍摄)
 - ② 护照及外国人登陆证(持有者)复印件各1份
 - ③ 最终学历毕业证书复印件

备注 最终学历证明材料提交方法(以下3选1) ※ 中国国籍的申请人请遵循本招生简章的中文部分

1. 中国教育部学历·学位认证中心的认证报告
 - 进入中国高等教育学生信息网(<http://www.chsi.com.cn>)查询后, 提交高中学历认证报告(中国高等教育学历认证报告, 英文版)
2. 海牙认证(Apostille)：相关国家外交部等确认 ※ 海牙认证成员国确认网站: <http://www.hcch.net>
3. 驻外韩国领事馆或驻韩国领事馆确认书

★ 审核文件后, 如有必要可能会要求其追加提交材料

★★ 除特殊原因之外, 提交后的文件将不予以返还

★★★ 除韩文, 英文和中文以外的文件请务必翻译成韩文或英文, 提交公证或译者确认书

★★★★ 申请时可提交毕业预定证明书, 但标准入学许可书会在提交毕业证书后发放(日本所在高中及大学毕业证持有者除外)



研修费用及奖学金制度

研修费用

(单位：韩元)

类型	最少报名学期	必须		选择(另行缴纳)		
		学费	报名费(新生)	宿舍费	教材费	选择课程
A · B	2个学期 (6个月)	2,400,000	60,000 (不予退款)	6个月 约240万韩元 (2个学期以上)	约 80,000	另行通知
C	1个学期 (3个月)	1,200,000	免除		约 40,000	

*缴纳账户：수협은행 1010-1088-5748(예금주: 부경대학교 국제교류부)

- Bank: Suhyup bank(Swift Code: NFFCKRSE)

- Bank Account: 1010-1088-5748(Remitte: Pukyong National University)

- Bank Address: PUKYONGDAE BR. 45 Yongso-ro, Nam-gu, BUSAN, 48513, KOREA

※ 海外汇款时所产生的手续费由本人承担(根据汇率所产生的差额将给予退款或追加缴纳)

※ 退款规定：开学前取消申请可全额退款，课程进度经过1/3之前可退还学费的2/3，经过1/2之前可退还学费的1/2，进度经过1/2之后不予以退款

※ 2024年秋季学期开始研修费用将会上调(具体金额后续更新)

※ 自2021年起，针对在韩滞留6个月以上的外国人实行自动加入健康保险制度

※ 1年保险费110,000韩元(C类型申请者中旅行保险及国民健康保险加入者在提交保险证书时可免除)

奖学金制度

奖学金种类	条件和奖励
成绩优秀奖学金	[条件] - 每学期成绩总排名前10%并且报名下学期课程的学生 [奖励] - 总排名前5%: 下学期学费减免50%(先缴纳全额费用后退还50%) - 总排名前5%~10%: 下学期学费减免30%(先缴纳全额费用后退还30%)
全勤奖	[条件] - 每学期出勤率达到100%的学生 [奖励] - 提供特定奖品
出勤优秀班	[条件] - 被选为出勤优秀班的该班级全体学生 [奖励] - 提供特定奖品
特别奖	[条件] - 完成韩国语研修课程全课程(1级~6级)的学生 [奖励] - 提供特定奖品
PKNU 奖学金	[条件] - 连续进修韩国语研修课程6个月以上, 并且结业之后入学釜庆大学本科的学生(新生/插班生) - 韩国语研修课程总体平均出勤率85%以上的学生(小数点后第二位四舍五入) [奖励] - 第一学期学费减免80%: 持有TOPIK4级的新生或持有TOPIK4级和5级的插班生 - 第一学期学费减免40%: 持有TOPIK3级的新生



宿舍指南

宿舍介绍

※ 宿舍官网：http://dormitory.pknu.ac.kr

宿舍	类型	宿舍费用(可变动)	备注
世宗1馆 (大渊校区)	2人1室	约240万韩元(6个月)	包含伙食费(1日3餐), 光热费(水·电·网费等)

- 24小时保安管理员常驻, 门禁时间(01:00am)

- 房间备品: 床/书桌/椅子/衣柜各两个, 冰箱, 空调, 座机, 卫生间兼浴室

- 宿舍内其他设施: 2-3楼食堂(1日3餐), 便利店, 咖啡店, 洗衣房等

学生宿舍入住日程通知(预定)

区分	春季学期	夏季学期	秋季学期	冬季学期
入住通知	2024. 2月 初	2024. 6月 初	2024. 8月 初	2024. 12月 初
学生宿舍入住	2024. 2月 末	2024. 7月 初	2024. 8月 末	2025. 1月 初

※ 申请夏季(6月)与冬季学期(12月)的新生在开学1个月后才可入住



咨询处

地址 48513 Busan Nam-gu Yongso-ro 45 Pukyong National University Office of International Affairs (Mirae-gwan room #101)

联系方式 +82-51-629-6915

电子邮箱 admissions@pknu.ac.kr

官网 http://oia.pknu.ac.kr



2024 国立釜慶大学 韓国語研修コース 募集案内

PKNU KOREAN LANGUAGE PROGRAM 2024



JAPANESE

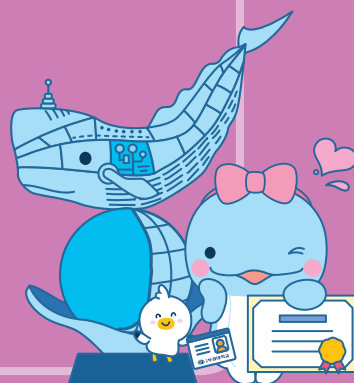

01 釜慶大学の紹介

- ★ 釜山慶南(ギョンナム)地域、最初の大学
- ★ 釜山工業大学(1924年設立)と釜山水産大学(1941年設立)が国立大学として初めて合併して誕生(1996年)
- ★ 約3,500人の大学院生、約25,000人の学部生が在学
- ★ 釜山で一番多様な国籍を持っている留学生が在学[68ヶ国、約1800人]

02 釜慶大学のメリット

- ★ 授業料負担が少ない国立大学
[私立大学より約45%低い授業料・1学期の平均授業料は70万ウォン(奨学金含め)]
- ★ 様々な奨学金の特典 [奨学金の支給率は65%]
- ★ 海外学術交流が活発なグローバルキャンパス
[海外学術交流協定機関280ヶ所、外国人留学生1800人余り]
- ★ 教育部が指定した「教育国際化力量認証大学(語学研修コース)」で、
外国人留学生誘致・管理の優秀性が認められた大学[2015~現在]





釜慶大学韓国語研修コース

○ 紹介

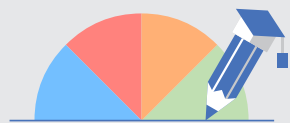

年間4学期制(春~冬),
1学期10週間200時間
(10週×4時間×5日)コース



週5日(月~金),
1日4時間授業運営
(1コマ:50分)

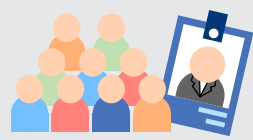

1クラス当たり
15名程度
(クラス別担任制)

○ 教育内容

- 学生の韓国語レベルに合わせたクラス分け: 全6級
(学生のニーズがある場合, 7級クラス別途開設)

- 読解/作文/聴解/会話/語彙・文法などを総合的に
学習



○ 特徴

- 優秀な韓国語講師陣(全員韓国語教員資格所持)
- 多様な国からの留学生が在籍(34ヶ国、約420名)
- 充実した奨学金制度、語学研修生も入居可能な校内学生寮提供
- 文化体験活動の提供(歴史探訪・韓国伝統文化体験・K-pop プログラムなど)
- 年6回, TOPIK受験可能(釜慶大学はTOPIK公式試験会場)



○ 時刻表

※ 運営の都合により午後(14:00-17:50)に開設することもあります。

時間 / 曜日		月	火	水	木	金
1限	09:00-09:50 (14:00-14:50)	聴解・語彙	聴解・語彙	聴解・語彙	聴解・語彙	週間テスト ・ 表現強化授業
2限	10:00-10:50 (15:00-15:50)	文法	文法	文法	文法	
3限	11:00-11:50 (16:00-16:50)	読解・会話	読解・会話	読解・会話	読解・会話	フィード バック
4限	12:00-12:50 (17:00-17:50)	作文・会話	作文・会話	作文・会話	作文・会話	

※ 正規授業の内容は授業計画によって変更することもあります。

※ 正規授業以外にも学生のニーズに合わせて、様々な選択授業を実施します。
(選択授業の案内は学期別に通知し、授業料も別途です。)

- TOPIK対策クラス、韓国語の発音・作文・会話強化クラス、文化授業(テコンドー、K-popダンスなど)



留学生サポートプログラム

I-Friend プログラム



韓国人学生バディーと一緒に ① 生活定着支援 ② 言語
交流 ③ 文化体験プログラムへの参加 ④ インターナシ
ョナル祭りなど世界文化交流フェスティバル開催

担任制導入



各クラスごとに担任の先生を配置し、毎学期2回学業
および生活相談を実施

出入国業務の相談及び支援



外国人留学生の安定した国内滞在のための ① 出入
国業務(ビザ)カウンセリング実施 ② 団体外国人登録
③ 団体ビザの延長などのサポート

PKNU Service-Zone



新入生の留学生活スタートに必要なサービスをサポ
ート(ピックアップ、入寮手続き、外国人登録の手続き、
キャンパス案内など)

TOPIK団体受付



釜慶大学は国立国際教育院指定の韓国語能力試験
(TOPIK)試験場で、当大学に在学中の留学生を対象に
団体受付を実施

PKNU Mind Care プログラム



毎学期1回留学生の心理検査サービスを提供
留学生専門心理カウンセラー相談運営



出願資格および種類

○ **出願資格**：高校卒業(見込み)者、或いは同等の学歴を持つ者

○ **出願タイプの区別** ※ 出願タイプによって出願期間・必要書類・研修費が異なりますので必ずご確認ください。

留学ビザ(D4)が必要な方

A タイプ：海外で留学ビザを申し込む方

B タイプ：韓国で留学ビザを申請又は変更する方

留学ビザ(D4)が必要ではない方

C タイプ

* B タイプの方は法務部(1345 call center)に韓国で留学ビザ(D4)に変更または留学ビザ(D4)延長が可能であるかを必ず本人がご確認ください。

* C タイプの方は韓国で90日以上滞在可能なビザ所持者

* 韓国政府(法務部)による不法滞在者の統計と連動し、特定国からの出願者を制限することもあります。
(ホームページなどで事前に告知予定)



2024年度研修日程

区分		春学期	夏学期	秋学期	冬学期
研修期間		2024. 3. 4.(月) ~ 5. 17.(金)	2024. 6. 3.(月) ~ 8. 12.(月)	2024. 9. 2.(月) ~ 11. 15.(金)	2024. 12. 2.(月) ~ 2025. 2. 14.(金)
申請期間	A	2023. 12. 1.(金) ~ 12. 22.(金)	2024. 3. 4.(月) ~ 3. 22.(金)	2024. 6. 3.(月) ~ 6. 21.(金)	2024. 9. 2.(月) ~ 9. 20.(金)
	B / C	2023. 12. 1.(金) ~ 2024. 1. 26.(金)	2024. 3. 4.(月) ~ 4. 26.(金)	2024. 6. 3.(月) ~ 7. 28.(金)	2024. 9. 2.(月) ~ 11. 1.(金)
合格者 発表・ 研修費 納付	A	1月末	4月末	7月末	10月末
	B / C	2月中	5月中	8月中	11月中
入国締切日		2024.3.6(水)	2024.6.5(水)	2024.9.4(水)	2024.12.4.(水)
学生寮入寮		2024.2月末	2024.7月初め	2024.8月末	2024.1月初め
新入生レベルテスト		2024.2.8.(木) ~	2024.5.9.(木) ~	2024.8.9.(金) ~	2024.11.10(金) ~
新入生オリエンテーション		開講4日前(言語圏別に案内予定)			

* 学生寮への入寮を希望する出願者は、出願タイプに関わらずAタイプの日程に合わせて申し込み必須

* 入国締切日までに入国できない方は入学取り消し(開講前に払い戻し申請の場合、授業料全額払い戻し)

* 研修期間や受付日程などは事情により変更されることもあります。(祝日及び開校記念日、その他国際交流本部長が必要と判断した休日は授業日程から除外)



出願方法・手続き

○ **出願方法**：訪問、郵送またはオンライン申請

※ オンライン申請は国際交流部に直接連絡し、(admissions@pknu.ac.kr) 受付を確認すること。

○ **出願手続き**

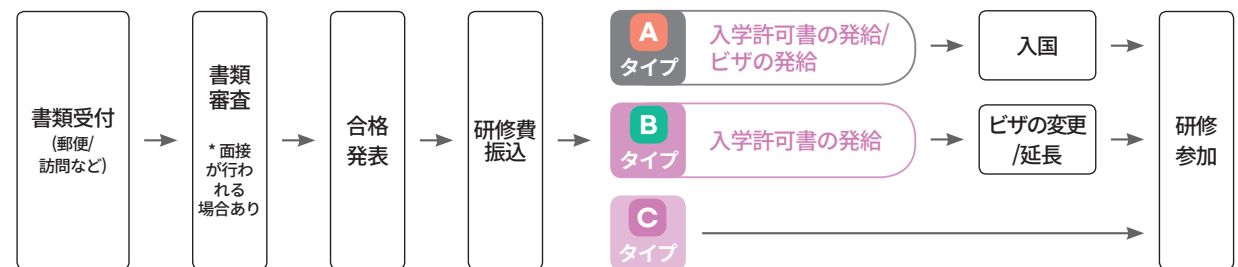

○ **出願書類**

留学ビザが必要な方 (A タイプ / B タイプ)

A タイプ B タイプ

- [必須書類]** ① 申請書(写真1枚含む 3.5cm×4.5cm 6か月以内、白色背景)
② パスポートコピー
③ 最終学歴卒業証明書(学力認証確認) 原本 * 最終学力認証書類の提出方法は下の参考1を参照
④ 銀行残高証明書(残高 USD 10,000以上のもの) 原本
- 本人または両親(又は身元保証人) 名義
- 30日以内に発行された有効期限内の書類
- [追加書類]：両親又は身元保証人の銀行残高証明書提出時**
⑤ 申請者と両親(又は身元保証人)の家族関係証明書公証原本
⑥ 両親(又は身元保証人)在職又は納税証明書原本
* 他大学の語学研修課程(D-4ビザ所持者)受講生
：転学が可能かどうかを法務部コールセンター(1345)などを通じてご確認ください。

留学ビザが必要でない方 (C タイプ)

C タイプ

- [必須書類]** ① 申請書(写真1枚含む, 3.5cm×4.5cm 6か月以内)
② パスポート及び外国人登録証(所持者) コピー各一部
③ 最終学歴卒業証明書コピー

参考1. 最終学歴認証書類の提出方法(下記の2つ中1つ選択) ※ 中国出身の志願者は本募集要項の中国提出書類項目を確認
- アポステイク(Apostille)：該当国の外務省などに確認 ※ アポステイク協約国確認サイト: <http://www.hcch.net>
- 駐在国 韓国領事又は駐韓 本国公館領事の確認書

参考2. 最終学歴の成績証明書提出 除外国家* OECD会員国
オーストラリア、オーストリア、ベルギー、カナダ、チリ、コロンビア、コスタリカ、チェコ、デンマーク、エストニア、フィンランド、フランス、ギリシャ、ハンガリー、アイスランド、アイルランド、イスラエル、イタリア、ドイツ、日本、ラトビア、リトアニア、ルクセンブルク、メキシコ、オランダ、ニュージーランド、ノルウェー、ポーランド、ポルトガル、スロバキア共和国、スロベニア、スペイン、スウェーデン、スイス、ターキー、イギリス、アメリカ

- ★ 書類検討後に必要だと判断した場合、追加で書類を要請することもあります。
★★ 提出した書類は特別な理由を除いて返還はしません。
★★★ 韓文、英文、中文を除いた書類は韓文又は英文に翻訳して公証又は翻訳者確認書を提出
★★★★ 卒業予定証明書で申請が可能だが、標準入学許可書は卒業証明書提出後に発行可能(日本所在の高等学校及び大学卒業証明書の所持者は除く)



研修費用および奨学制度

○ 研修費用

(単位: ウォン)

種類	最低登録条件	必須		選択(別途振り込み)		
		授業料	入学金(新入生)	学生寮	教材費	選択授業
A・B	2学期間	2,400,000	60,000 (返金不可)	2,400,000 希望者のみ (2学期以上)	約 80,000	別途通知
C	1学期間	1,200,000	免除		約 40,000	

*振込口座: 水協銀行수협은행 1010-1088-5748(예금주: 부경대학교 국제교류부)

- Bank: Suhyup bank(Swift Code: NFFCKRSE)

- Bank Account: 1010-1088-5748(Remitte: Pukyong National University)

- Bank Address: PUKYONGDAE BR. 45 Yongso-ro, Nam-gu, BUSAN, 48513, KOREA

※ 海外送金時に発生する手数料は本人負担 (レートによる差額は返金又は追加振込予定)

※ 払い戻し基準: 開講前のキャンセルは全額返金、学期の1/3経過前は研修費の2/3返金、1/2経過前は研修費1/2返金、1/2経過後返金不可

※ 2024年 - 秋学期から研修費用上昇(正確な金額は今後アップデート予定)

※ 2021年から韓国で6か月以上在留する外国人を対象に健康保険必須加入

※ 国民健康保険の補償内容によって追加で学校の保険加入が必要になる場合あり

※ 保険料(1年)110,000ウォン(Cタイプ出願者で旅行保険・国民健康保険に加入している方は保険証書を提出した場合免除可能)

○ 奨学制度

奨学金の種類	条件及び特恵
成績優秀奨学金	[条件] 毎学期成績の全体の上位10%以内の学生の中、次の学期も引き続き受講する学生 [奨学内容] - 全体成績の上位1~5%以内: 次学期の研修費の50%免除(全額先払い後、50%払戻し) - 全体成績の上位5%以上10%以内: 次学期の研修費の30%免除(全額先払い後、30%払戻し)
皆勤賞	[条件] - 毎学期の出席率が100%を満たした者 [奨学内容] - 所定の商品を提供
出席優秀クラス	[条件] - 出席優秀クラスに選定されたクラスの学生全員 [奨学内容] - 所定の商品を提供
特別賞	[条件] - 韓国語研修課程の全過程(1級~6級)まで修了した者 [奨学内容] - 所定の商品を提供
PKNU 奨学金	[条件] - 6か月以上連続で韓国語研修課程を修了後、本校の学部課程に新・編入学した者 - 韓国語研修課程全体の出席率85%以上の者(小数点以下2桁四捨五入) [奨学内容] - 1学期の登録金の80%免除: 新入学生はTOPIK4級取得した学生又は編入学生はTOPIK4、5級を取得した学生 - 1学期の登録金の40%免除: 新入学生の場合、TOPIK3級」を取得した学生



学生寮の案内

○ 学生寮の紹介

※ 学生寮のホームページ <http://dormitory.pknu.ac.kr>

学生寮	部屋	寮費(変更可能)	その他
セジョン1館 (デヨンキャンパス)	2人1室	6か月 約 240万ウォン	食費(1日3食), 光熱費(電気・水道・インターネットなど)含む

- 24時間セキュリティ管理人常駐 門限(01:00am)

- 内部備品: ベット/机/椅子/タンス 各2つ, 冷蔵庫, エアコン, 内線電話, ユニットバス

- 建物内のその他の施設: 2-3F食堂(1日3食), コンビニ, カフェ, ランドリー(カード式) など

○ 学生寮入室案内日程

区分	春学期	夏学期	秋学期	冬学期
入室案内	2024年2月初め	2024年6月初め	2024年8月初め	2024年12月初め
学生寮 入室	2024.2月末	2024.7月初め	2024.8月末	2025.1月初め

※ 夏(6月)及び冬学期(12月)の新規申請者は開講1か月後から入室可能



お問い合わせ

住所 48513 釜山市南区龍沼路45 釜慶大学 国際交流部(未来館(A21))

連絡先 +82-51-629-6915

メール admissions@pknu.ac.kr

ホームページ <http://oia.pknu.ac.kr>

